

NYE RIKSHOSPITALET

MEDVIRKNING FUNKSJONSPROSJEKT - MØTE 3

Gruppe D Endoskopi



Gruppe D - Endoskopi - Medvirkning F3 2023

03001-F3-J0-D_a	Forside	
03001-F3-J0-D_b	Innhold	
03001-F3-J0-D_c	Oversikt av rom til medvirkning etasje 02	
03001-F3-J0-D_d	Funksjoner etasje 02	
03001-F3-J0-D_e	Flyt barn pasienter fra MN etg.04 til Endoskopi etg. 02	
Rom 04.01.163_a	Undersøkelse og behandling - Plan	Spesialrom ERCP + 04.01.170 Manøverrom
Rom 04.01.163_b	Undersøkelse og behandling - 3D	Spesialrom ERCP + 04.01.170 Manøverrom
Rom 04.01.164_a	Undersøkelse og behandling - Plan	Spesialrom ERCP + 04.01.171 Manøverrom
Rom 04.01.164_b	Undersøkelse og behandling - 3D	Spesialrom ERCP + 04.01.171 Manøverrom
Rom 04.01.166	Undersøkelse og behandling	
Rom 04.01.167	Undersøkelse og behandling	
Rom 04.01.169	Undersøkelse og behandling	Spesialrom endoskopi
Rom 04.01.181	Lager	Forbruksvarer
Rom 04.01.184	Samtale	Barn
Rom 04.01.187	Undersøkelse og behandling	Kapsel
Rom 04.01.242	Undersøkelse og behandling	Spesialrom endoskopi, barn
Rom 04.01.243	Venteplass	Barn
Rom 04.01.245	Isolat	Luftsmitte undersøkelse bronkoskopi
Rom 04.01.257_a	Observasjonsplass - Plan	6 plasser
Rom 04.01.257_b	Observasjonsplass - 3D	6 plasser
Rom 04.01.271	Observasjonsplass	3 plasser

Målet med møtet er å få avklart om utstyr i rommene tilstrekkelig for å ivareta flyten og funksjonen i rommet, samt om utstyret er hensiktsmessig plassert i forhold arbeidsprosessene i rommet.

Programmert areal (areal i parentes): Rommets planlagte areal slik det er programmert innenfor arealrammen for å ivareta rommet funksjon.

Prosjektert areal (areal uten parentes): Rommets tegnede areal slik det er innplassert og tilpasset det enkelte bygg. Det prosjekterte arealet kan derfor avvike noe fra programmert areal, men skal fortsatt ivareta rommets funksjon.

Oversikt av rom til medvirkning etasje 02



Oversikts-tegning medvirkningsmateriale F3

- Rom som er behandlet i medvirkning tidligere og avklart
- Rom som har vært behandlet tidligere og som behandles videre etter ønsket endelig avklaring og bekrefteelse på
- Rom som ikke tidligere har vært behandlet

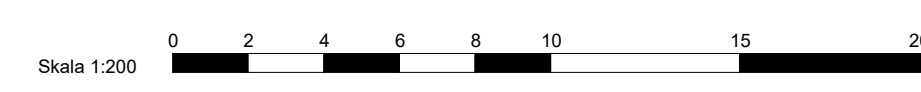



- Hovedfunksjon**
- Bildediagnostikk
 - Ikke-medisinsk service
 - Intensiv
 - Kontorarbeidsplasser og møterom
 - Kommunikasjonsarealer
 - Laboratoriemedisin
 - Poliklinikk og dagbehandling
 - Midlertidig
 - UiO, forskning og undervisning
 - OUS, forskning og undervisning
 - Tekniske arealer VVS
 - Tekniske arealer EI
 - Tekniske arealer IKT

Flyt barn pasienter fra MN etg.04 til Endoskopi etg. 02

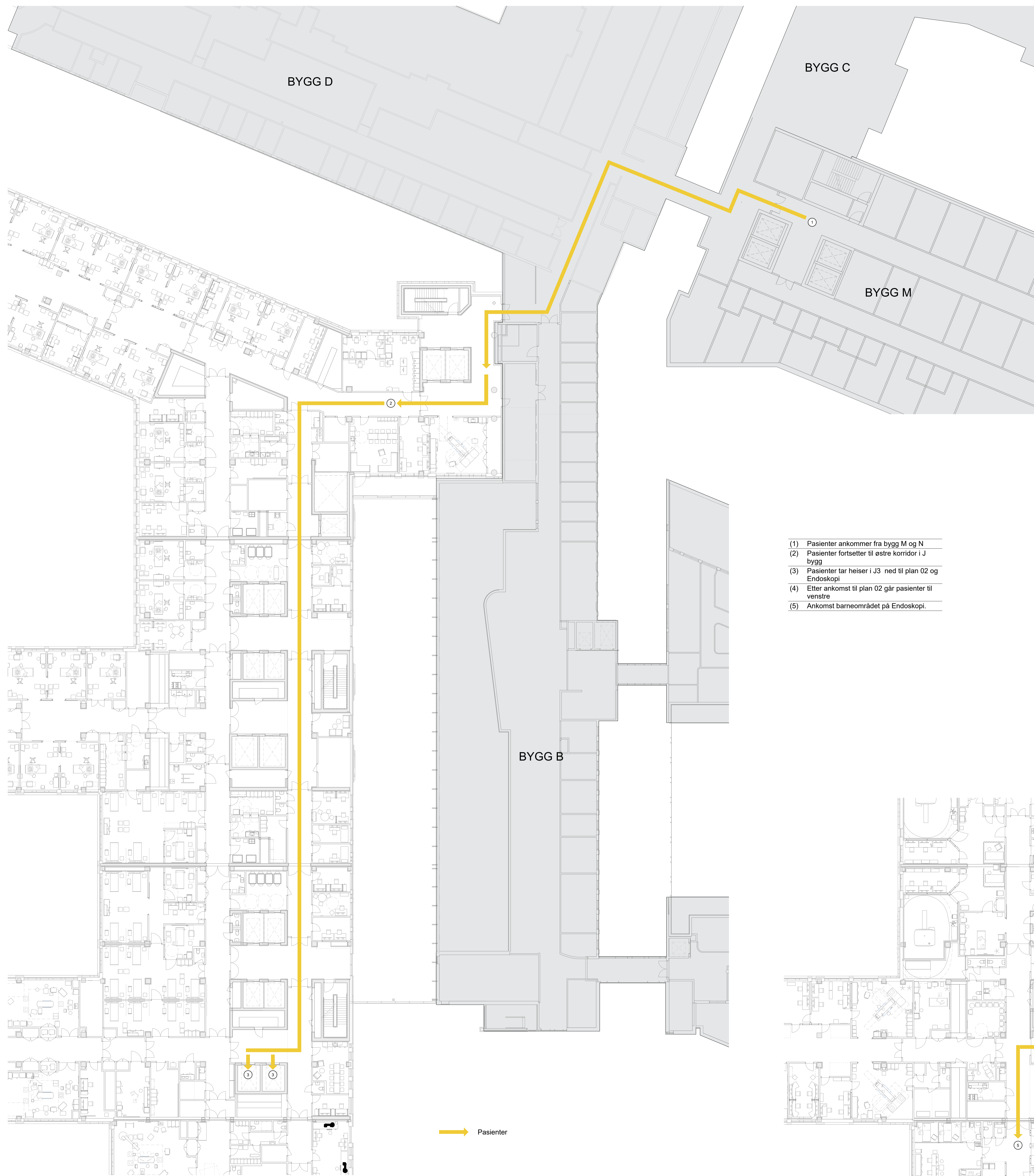

Plan - etasje 04

- (1) Pasienter ankommer fra bygg M og N
- (2) Pasienter fortsetter til østre korridor i J bygg
- (3) Pasienter tar heiser i J3 ned til plan 02 og Endoskopi
- (4) Etter ankomst til plan 02 går pasienter til venstre
- (5) Ankomst barneområdet på Endoskopi.



Plan - etasje 02

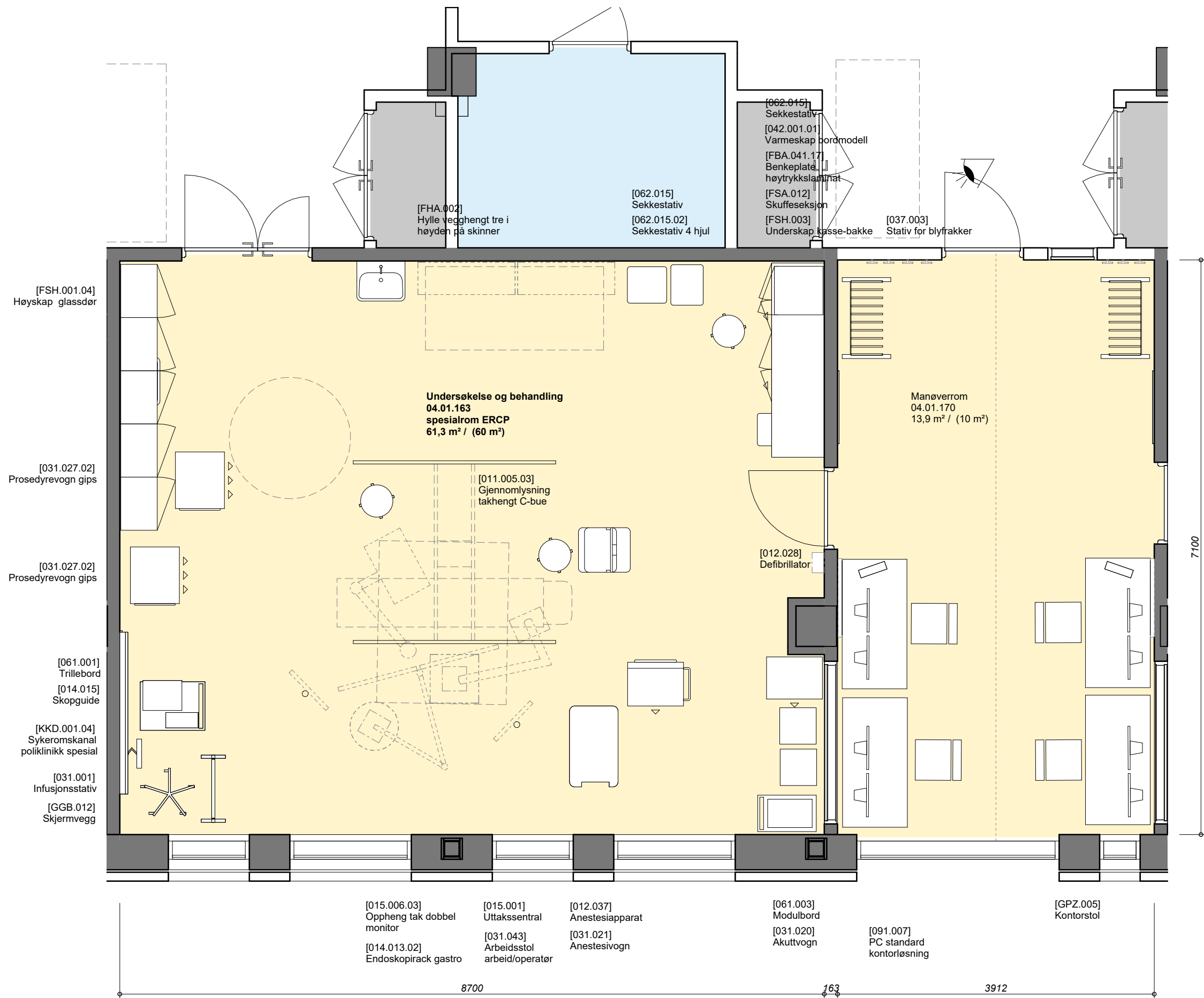

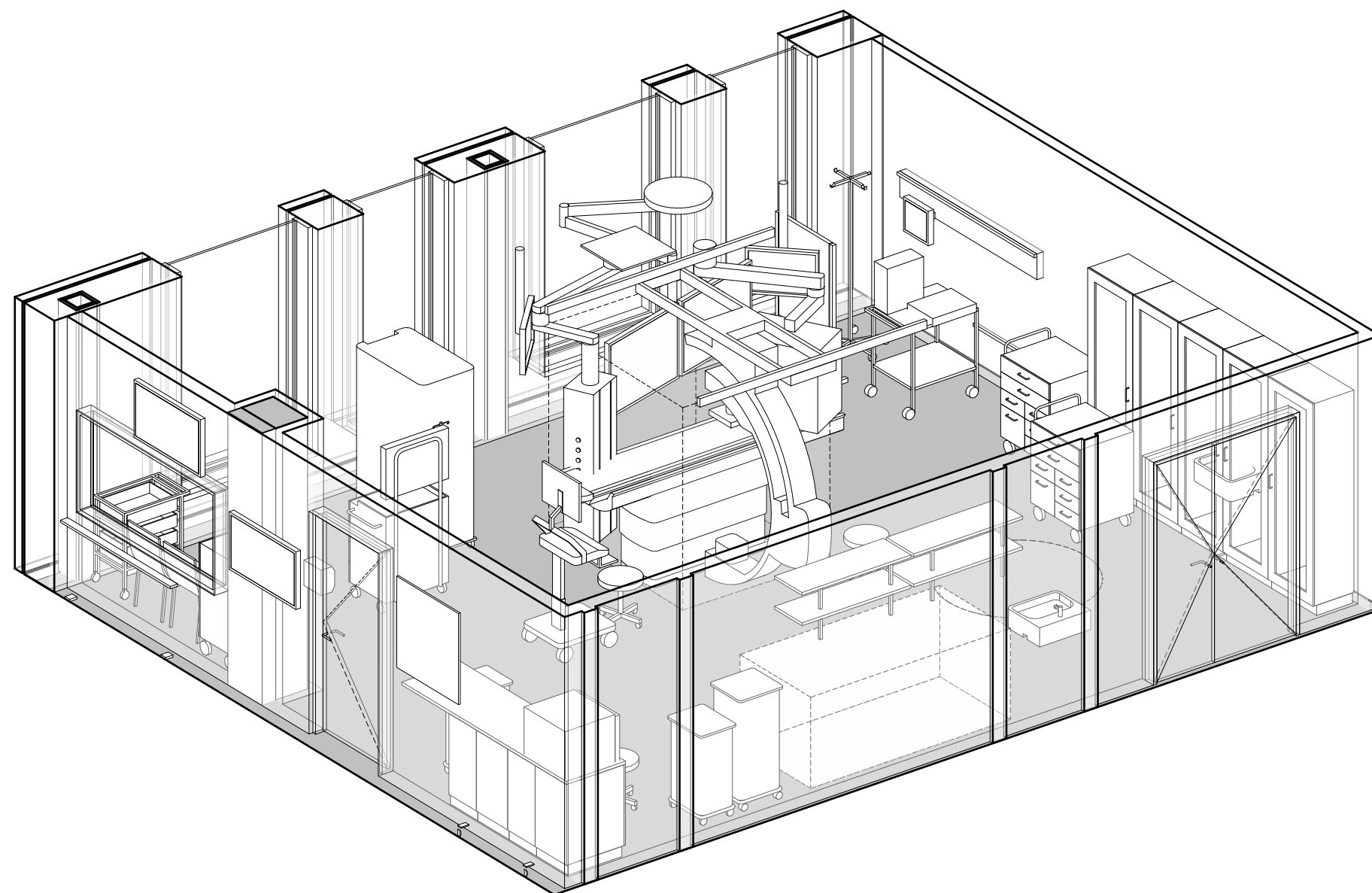

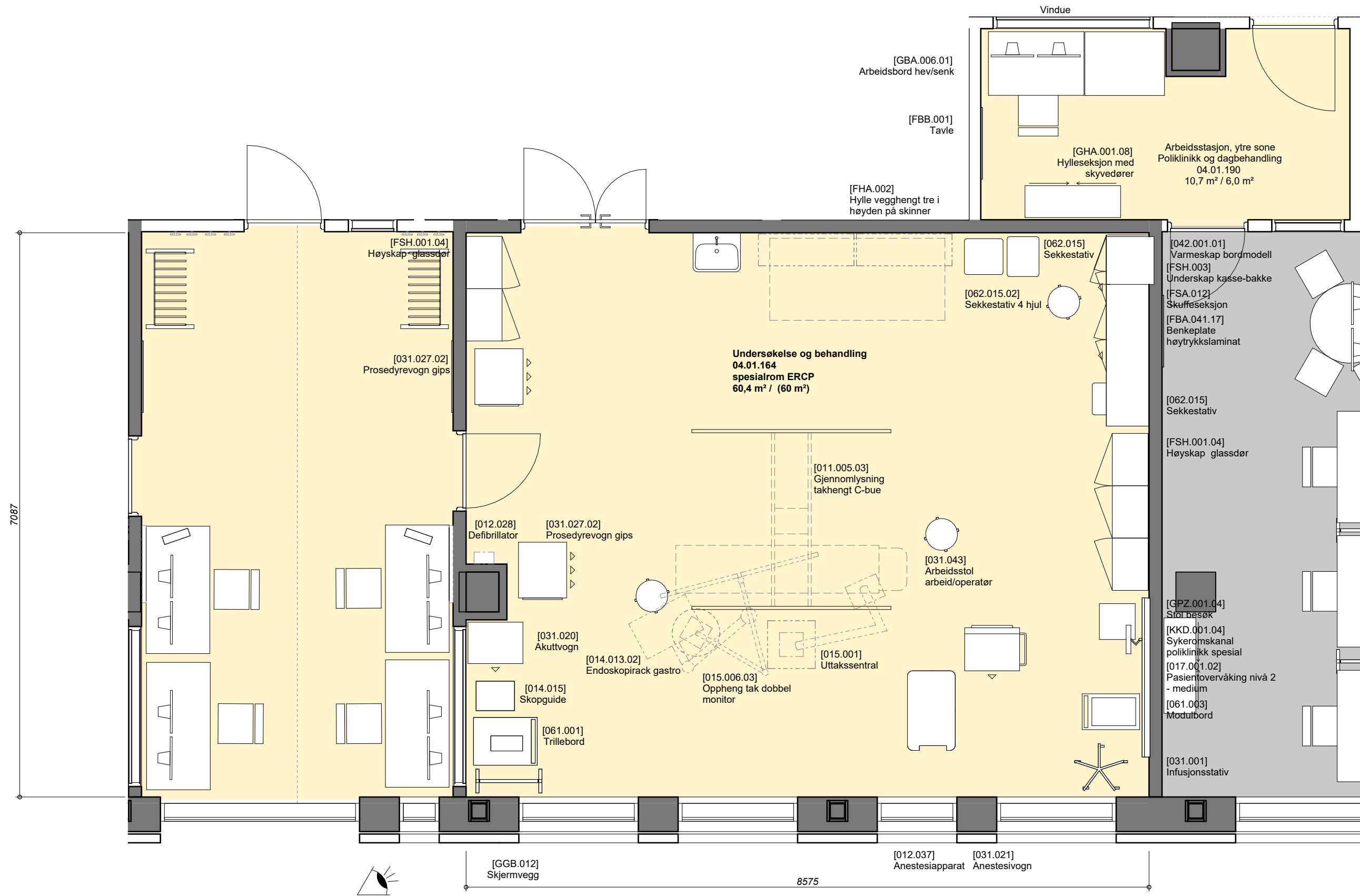

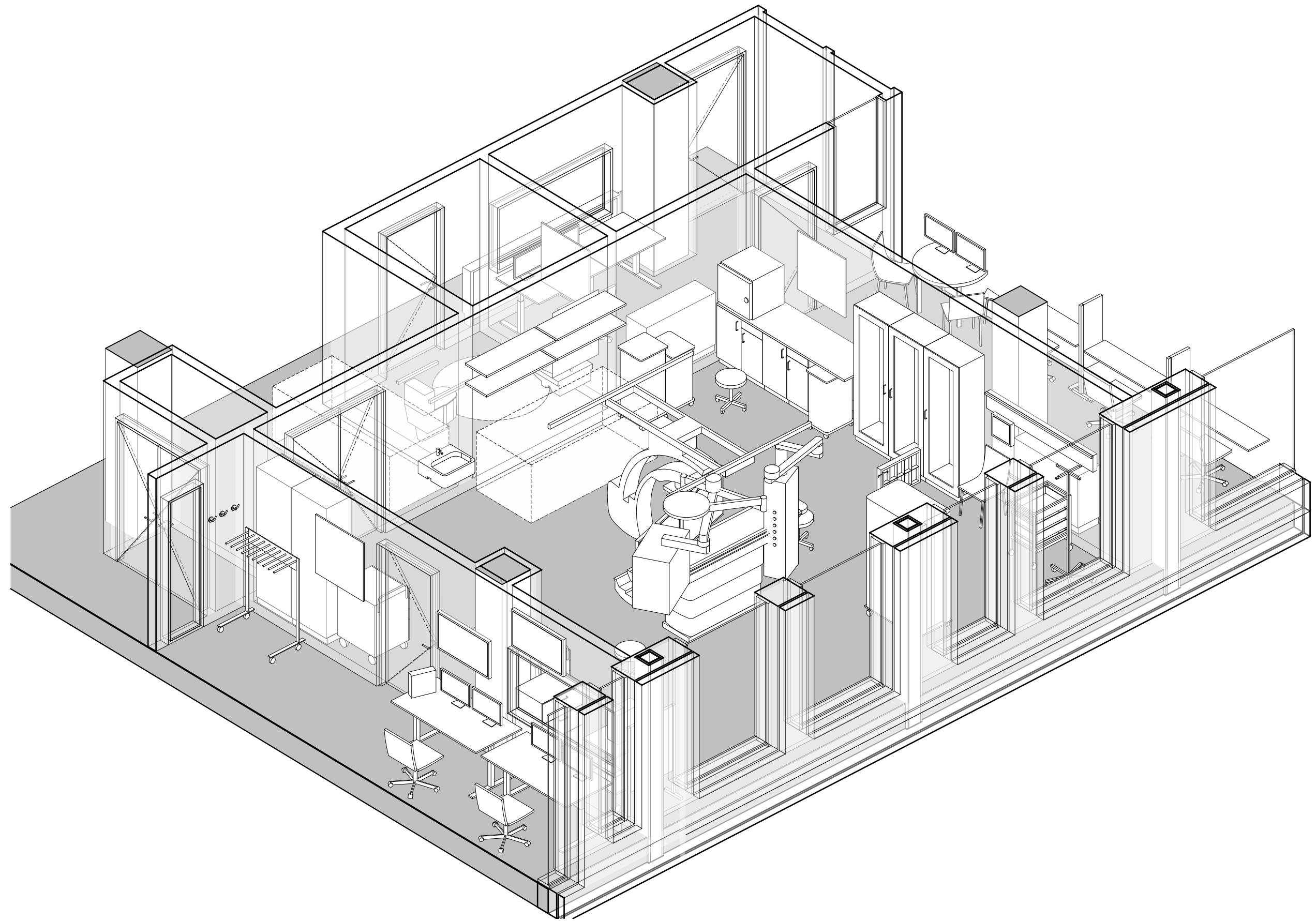

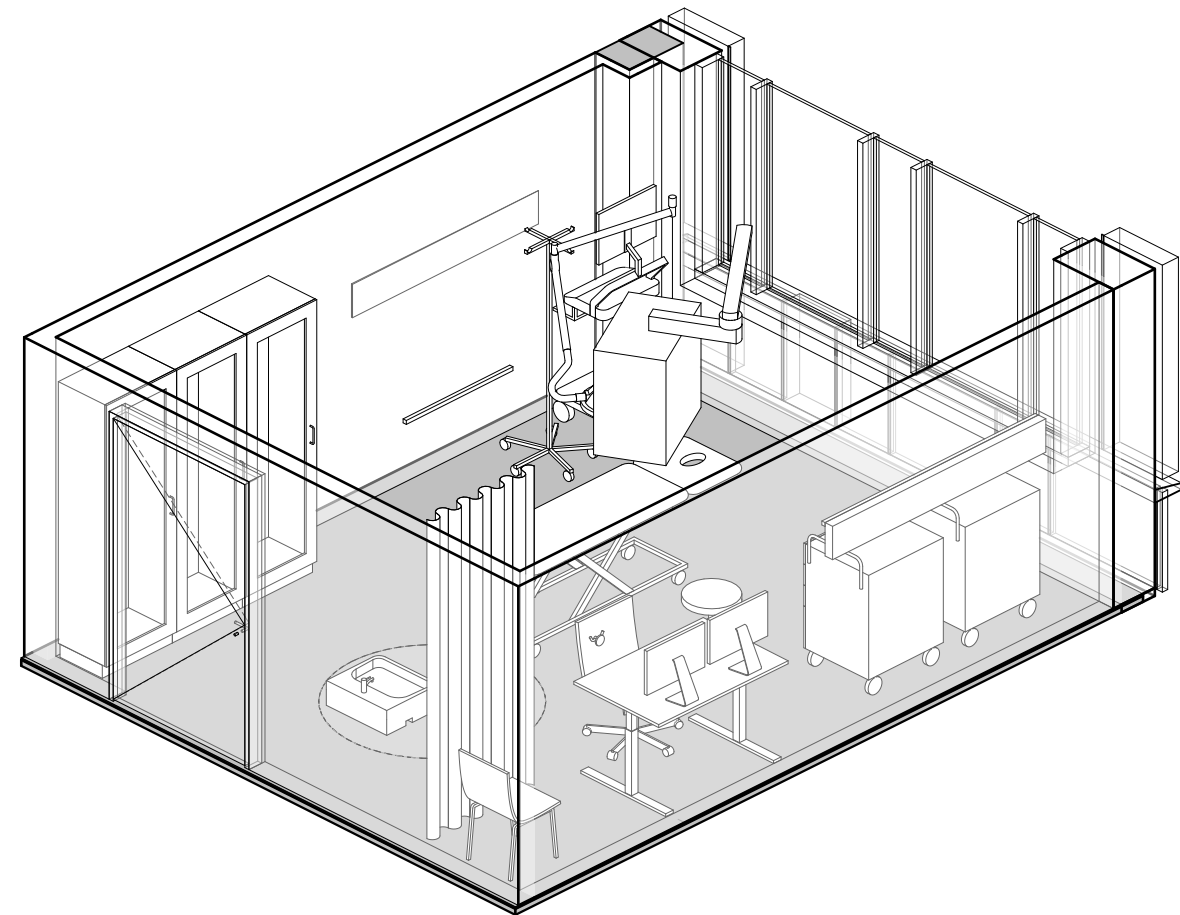
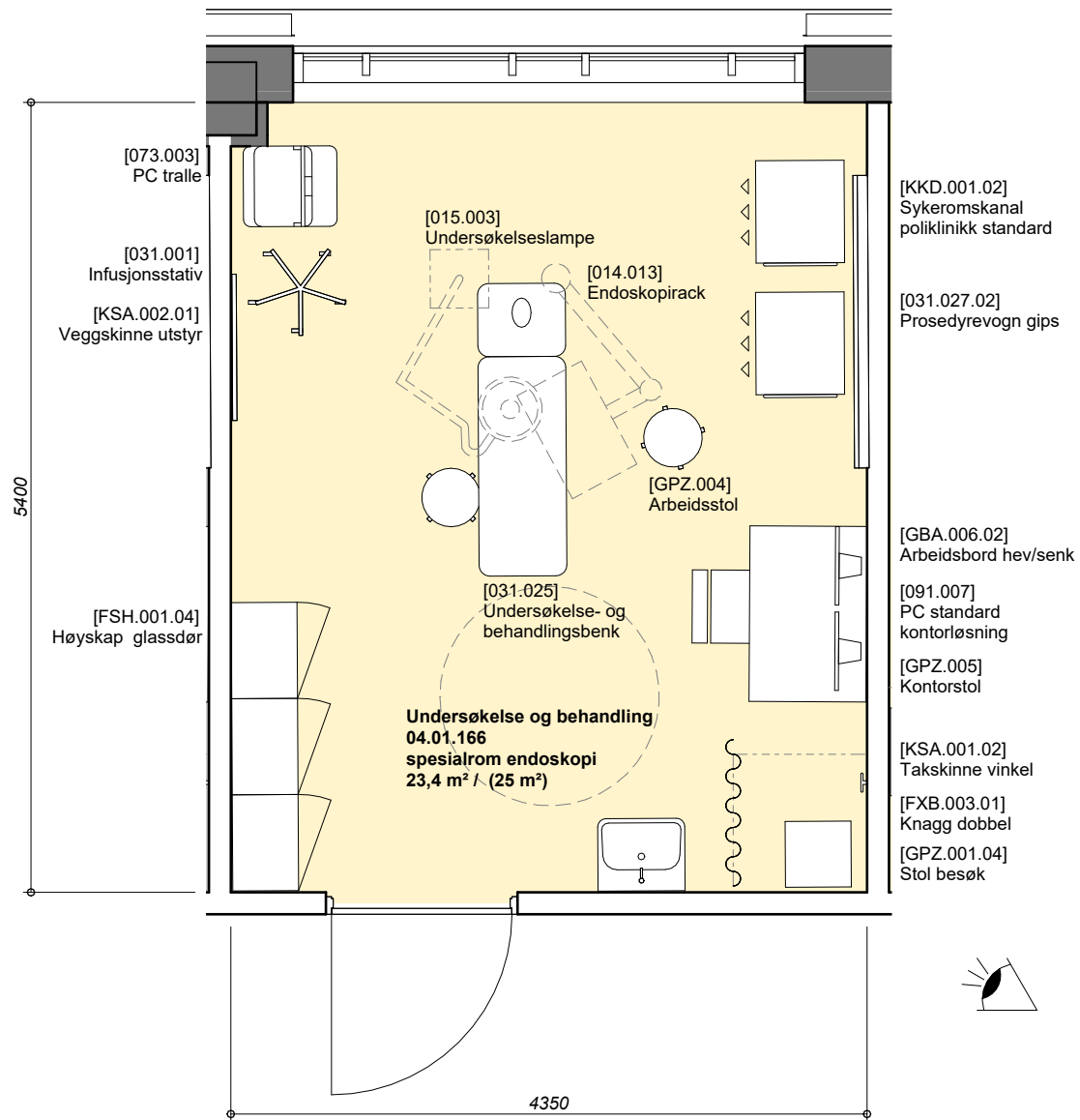

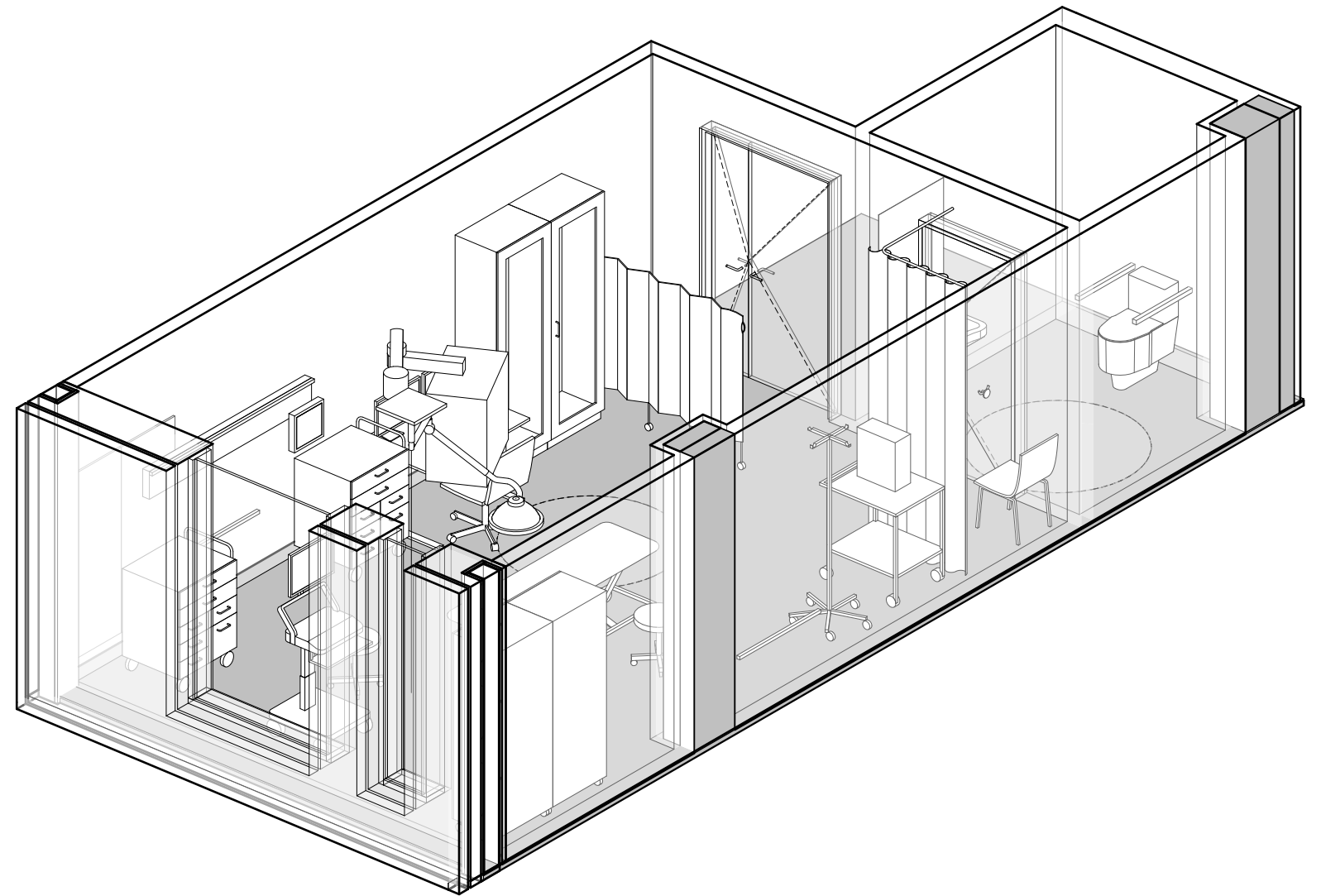
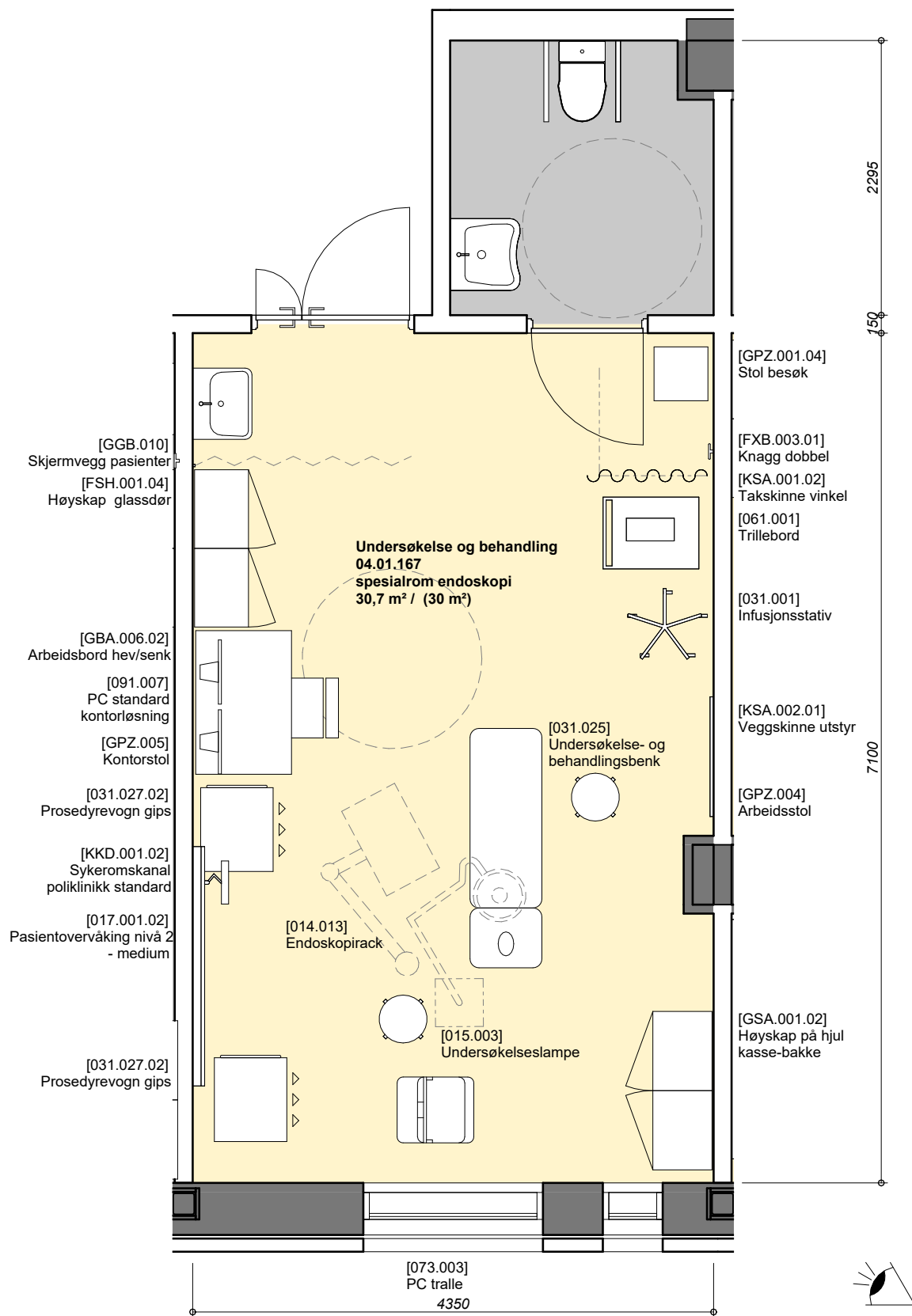

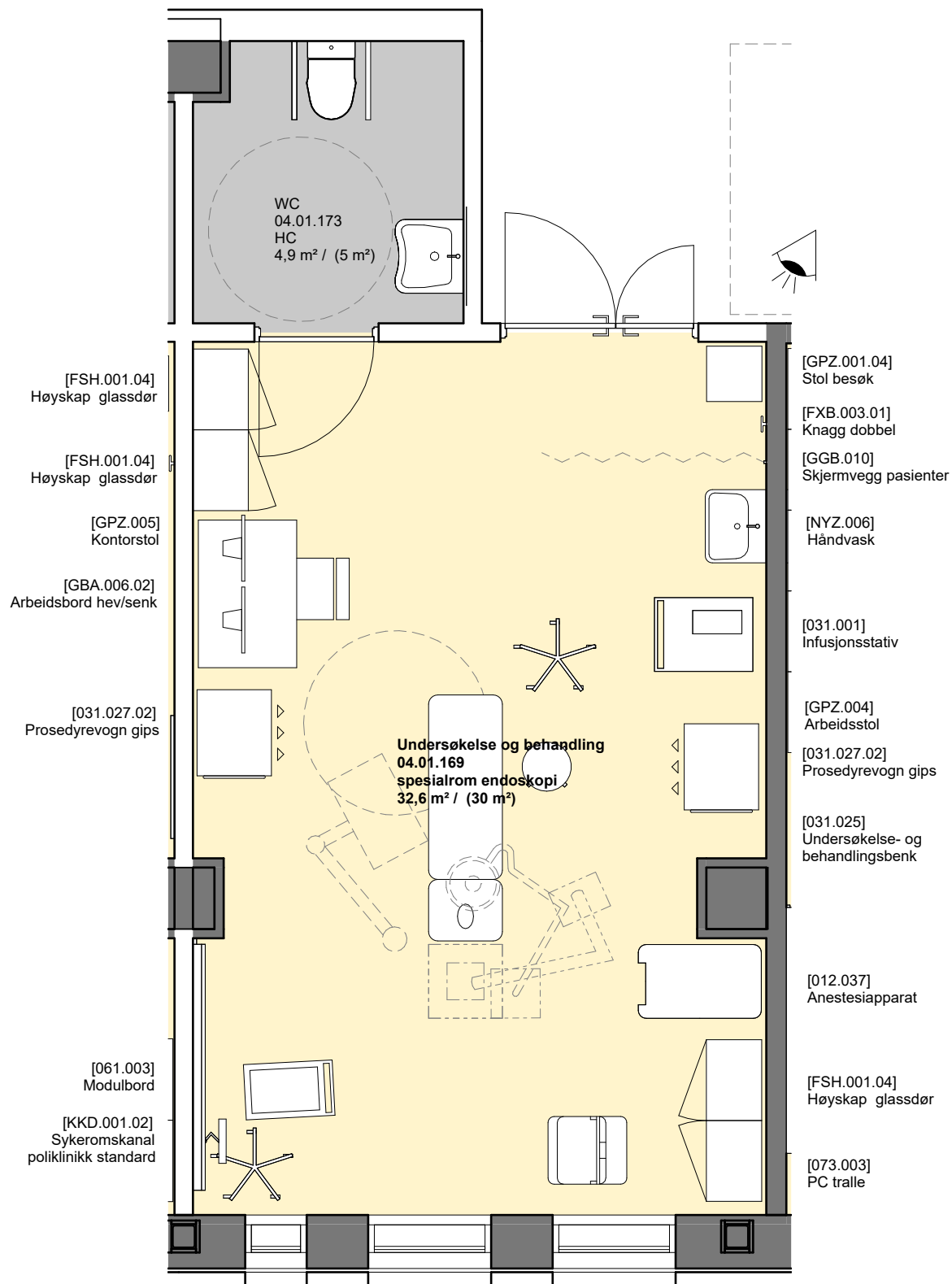

Rom - 04.01.169 - Undersøkelse og behandling | 1 : 50

