

# NYE AKER

MEDVIRKNING FUNKSJONSPROSJEKT - MØTE 2

C - DIALYSE





# NYE AKER

MEDVIRKNING FUNKSJONSPROSJEKT - MØTE 2

**C - DIALYSE Plan 10**

Innholdsfortegnelse
Plantegning, Funksjonsfarger
Plantegning, Medisinflyt
Plantegning, Flyt Grå-Gul-Grønn
Plantegning, Lagerflyt
Plantegning, Personal-, pasient- og støttefunksjoner
Plantegning, Korridorbredder
Plantegning, Personalflyt
Plantegning, Pasientflyt
Plantegning, Hvit plan

**Programmert areal (areal i parentes):**

Rommets planlagte areal slik det er programmert innenfor arealrammen for å ivareta rommet funksjon.

**Prosjektert areal (areal uten parentes):**

Rommets tegnede areal slik det er innplassert og tilpasset det enkelte bygg. Det prosjekterte arealet kan derfor avvike noe fra programmert areal, men skal fortsatt ivareta rommets funksjon.

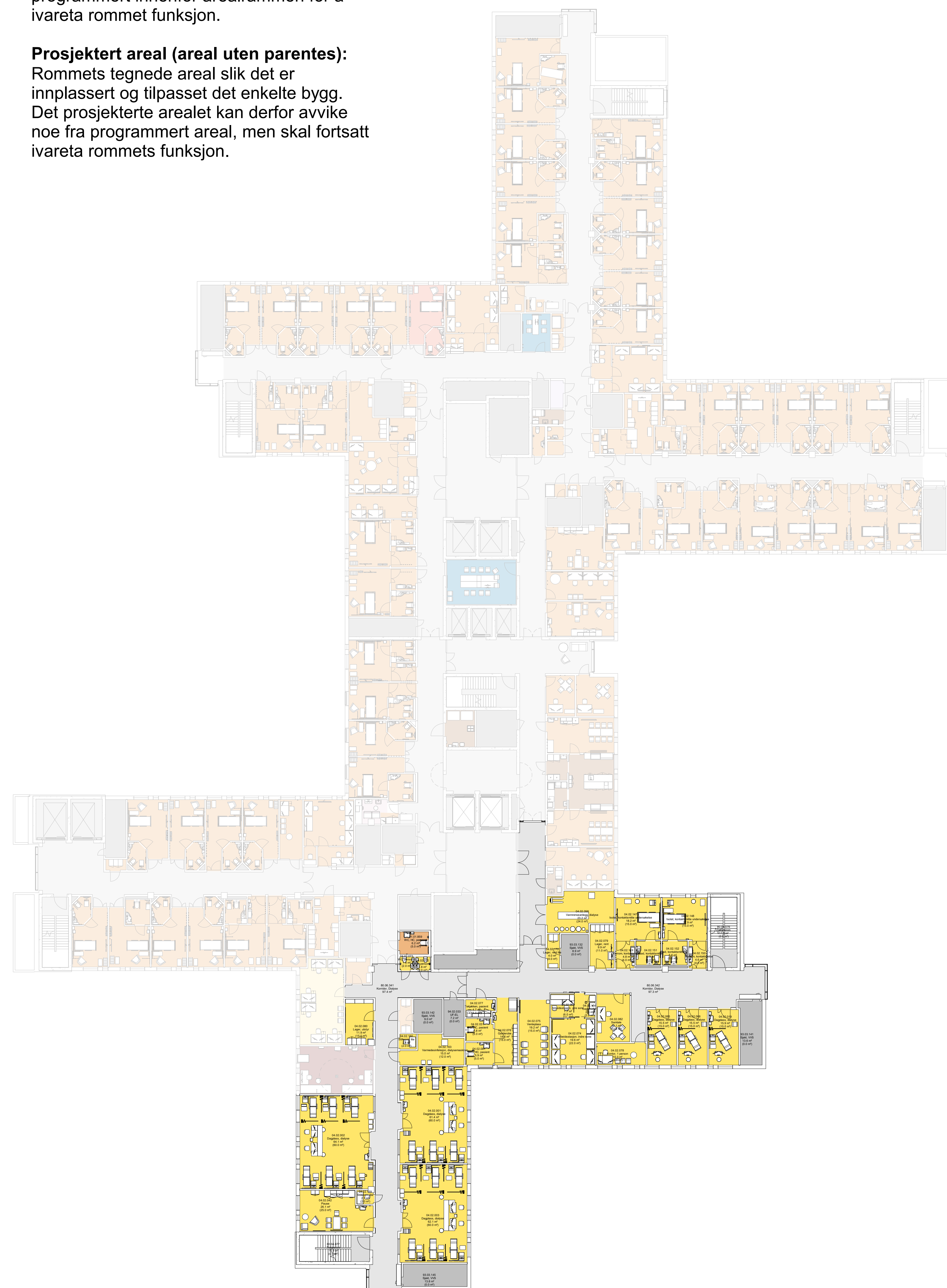

Målestokk 1:200



Målestokk 1:100

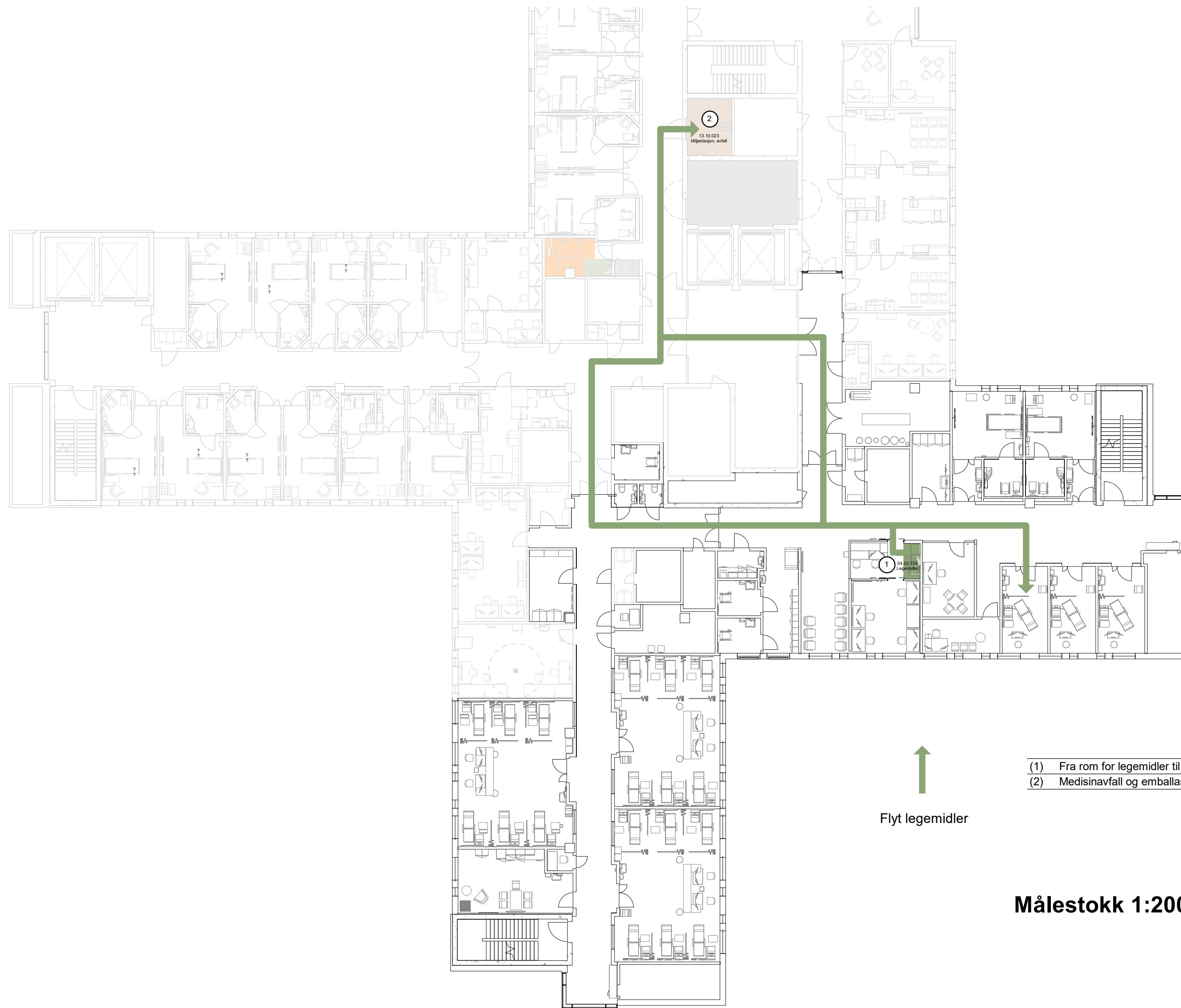

- (1) Fra rom for legemidler til pasientrom, behandlingsrom eller undersøkelsesrom
- (2) Medisnavfall og emballasje fra rom for legemidler til mijøstasjon

↑  
Flyt legemidler

Målestokk 1:200

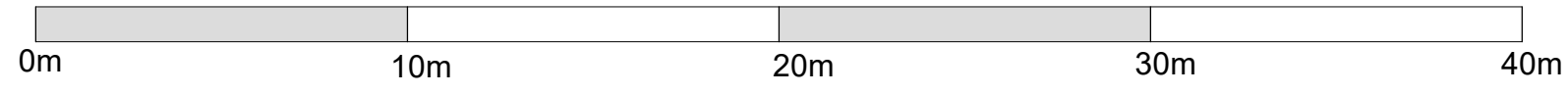

**FORELØPIG TEGNING**  
Avvik mellom utstyrslister og vist innredning forekommer



**Programmert areal (areal i parentes):** Rommets planlagte areal slik det er programmert innenfor arealrammen for å ivareta rommet funksjon.

**Prosjektet areal (areal uten parentes):** Rommets tegnede areal slik det er innplassert og tilpasset det enkelte bygg. Det prosjekterte arealet kan derfor avvike noe fra programmert areal, men skal fortsatt ivareta rommets funksjon.

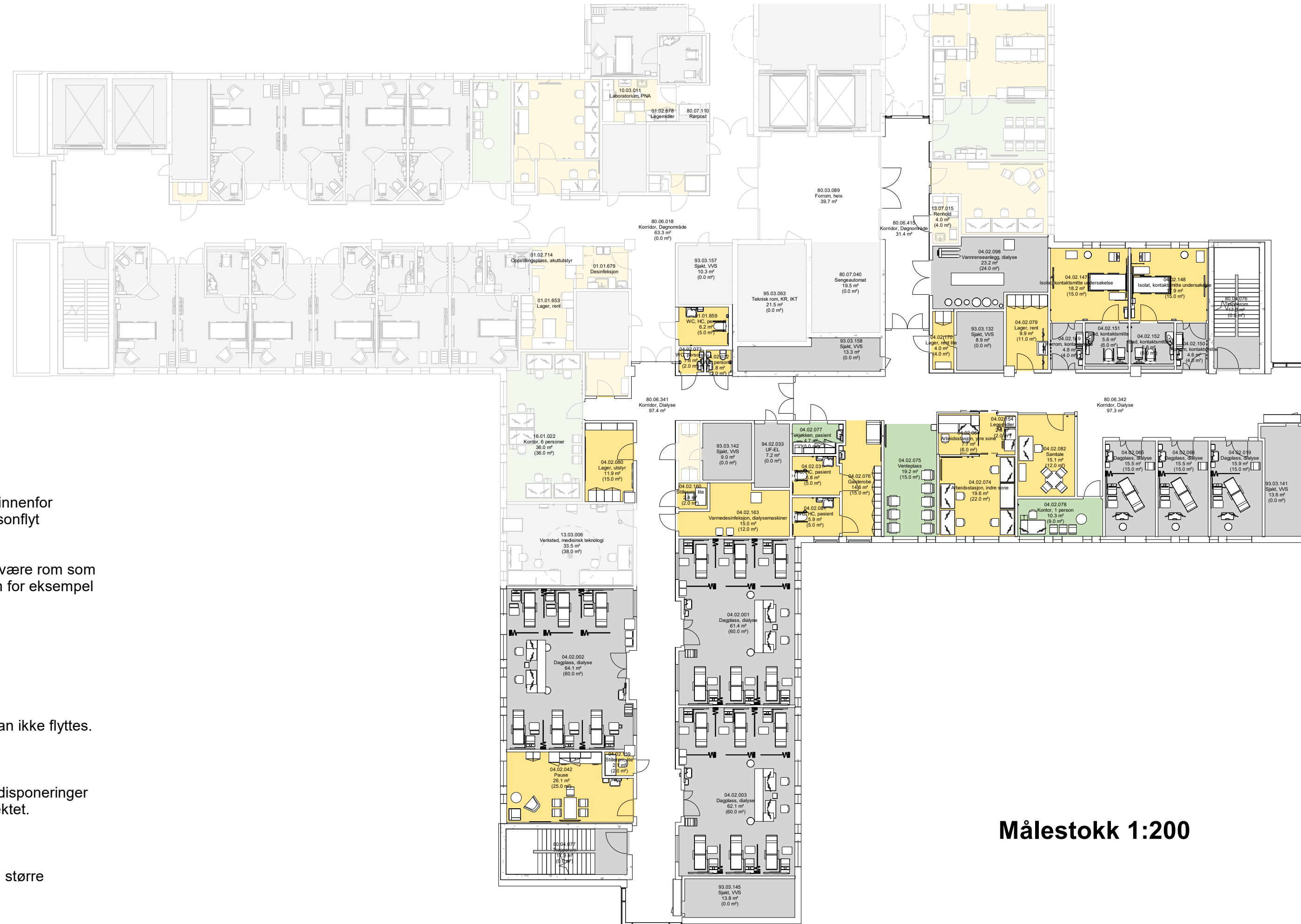

Målestokk 1:200

**MULIGHETSROM:**

Målet med møtet er å få bekreftet at rommene innenfor funksjonen er riktig plassert, og at vare- og personflyt fungerer.

Innenfor de enkelte funksjonsområdene vil det være rom som er endelig plassert og som ikke kan flyttes (som for eksempel operasjonsrom og MR-laber).

- GRÅ:**  
Konstruksjoner og rom er endelig plassert og kan ikke flyttes.
- GUL:**  
Rom som er endelig plassert. Endringer og omdisponeringer kan vurderes, men har konsekvenser for prosjektet.
- GRØNN:**  
Rom som er plassert, men som kan flyttes uten større konsekvenser.

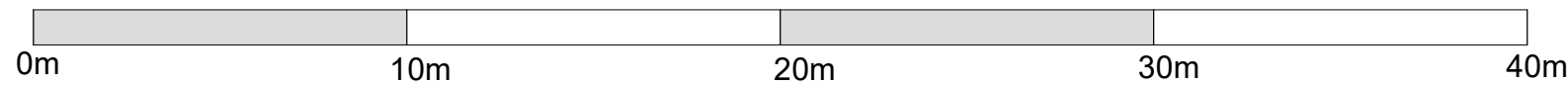

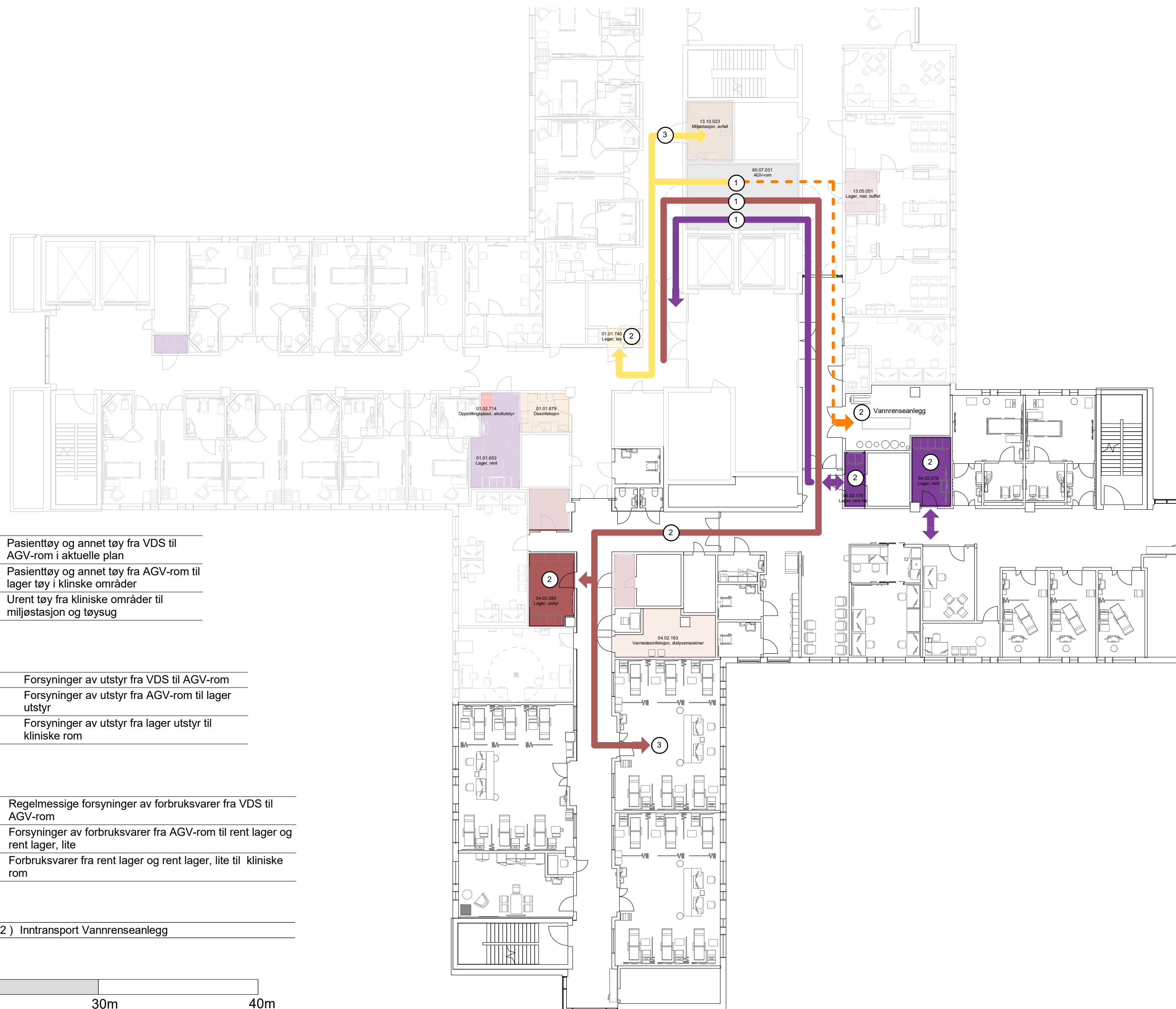

↑  
Flyt tøy

- (1) Pasienttøy og annet tøy fra VDS til AGV-rom i aktuelle plan
- (2) Pasienttøy og annet tøy fra AGV-rom til lager tøy i kliniske områder
- (3) Urent tøy fra kliniske områder til miljøstasjon og tøysug

↑  
Flyt - Lager utstyr

- (1) Forsyninger av utstyr fra VDS til AGV-rom
- (2) Forsyninger av utstyr fra AGV-rom til lager utstyr
- (3) Forsyninger av utstyr fra lager utstyr til kliniske rom

↑  
Flyt - Lager, rent lite

- (1) Regelmessige forsyninger av forbruksvarer fra VDS til AGV-rom
- (2) Forsyninger av forbruksvarer fra AGV-rom til rent lager og rent lager, lite
- (3) Forbruksvarer fra rent lager og rent lager, lite til kliniske rom

↑  
Flyt - Vannrenseanlegg

- (1+ 2) Inntransport Vannrenseanlegg

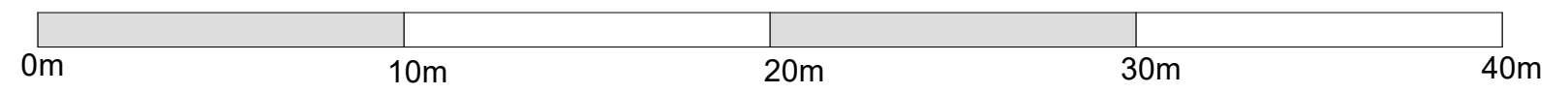

FORELØPIG TEGNING

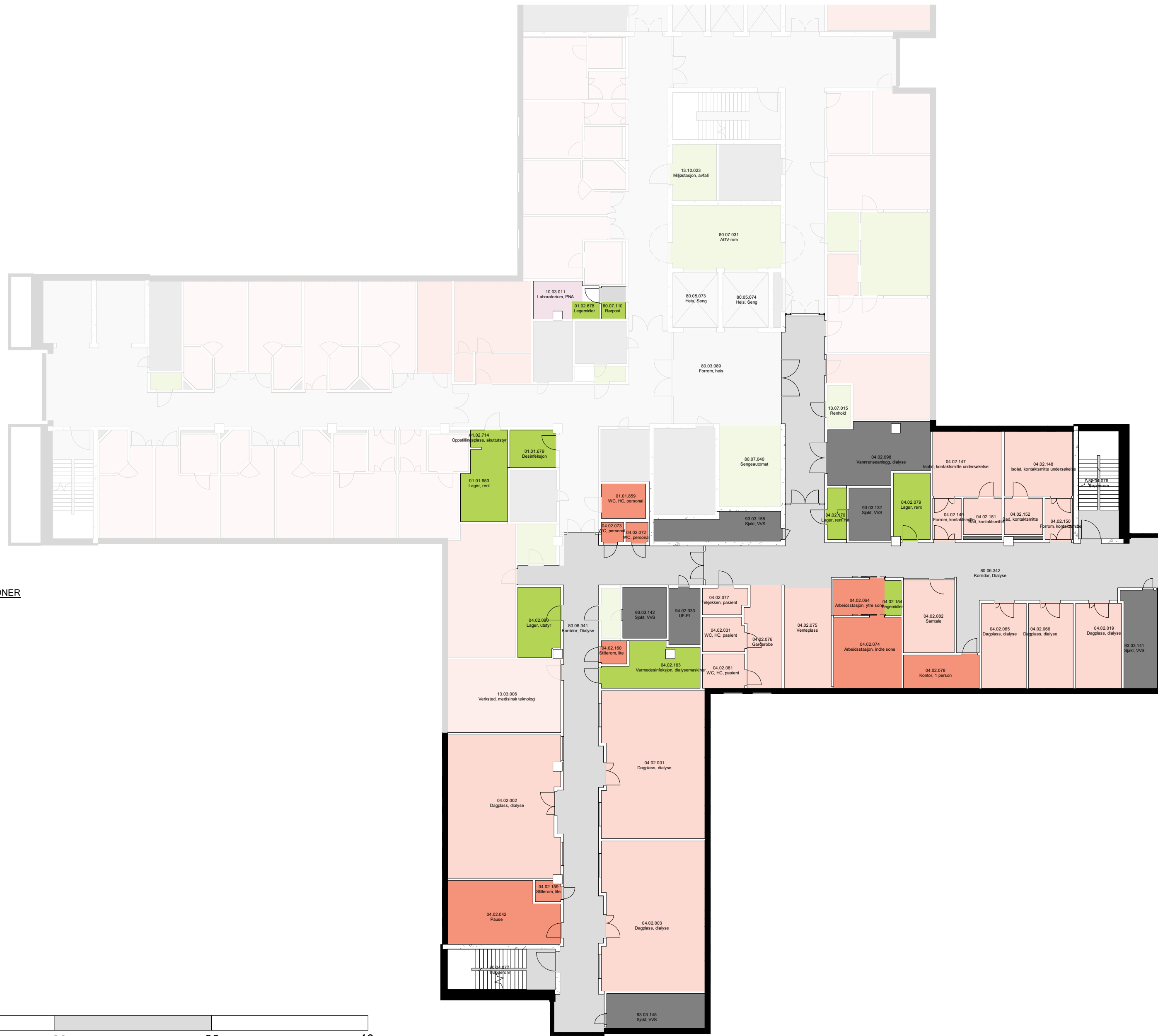

FARGEKODER, PASIENT, PERSONAL OG STØTTEFUNKSJONER

- PERSONAL
- PASIENT
- STØTTEFUNKSJONER
- APOTEK
- FORSKNING OG UNDERVISNING, OUS
- FORSKNING OG UNDERVISNING, UIO
- KOMMUNIKASJONSAREALER
- MILJØSTASJON
- TEKNIKK

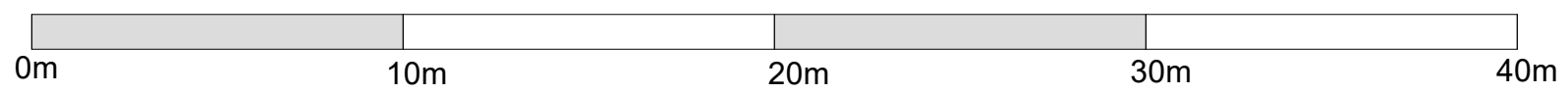

FORELØPIG TEGNING

Dato: 28/09/23

Mål: 1 : 200

Nye Aker

M2-C05 - PLAN 10 PERSONAL-, PASIENT- OG STØTTEFUNKSJONER

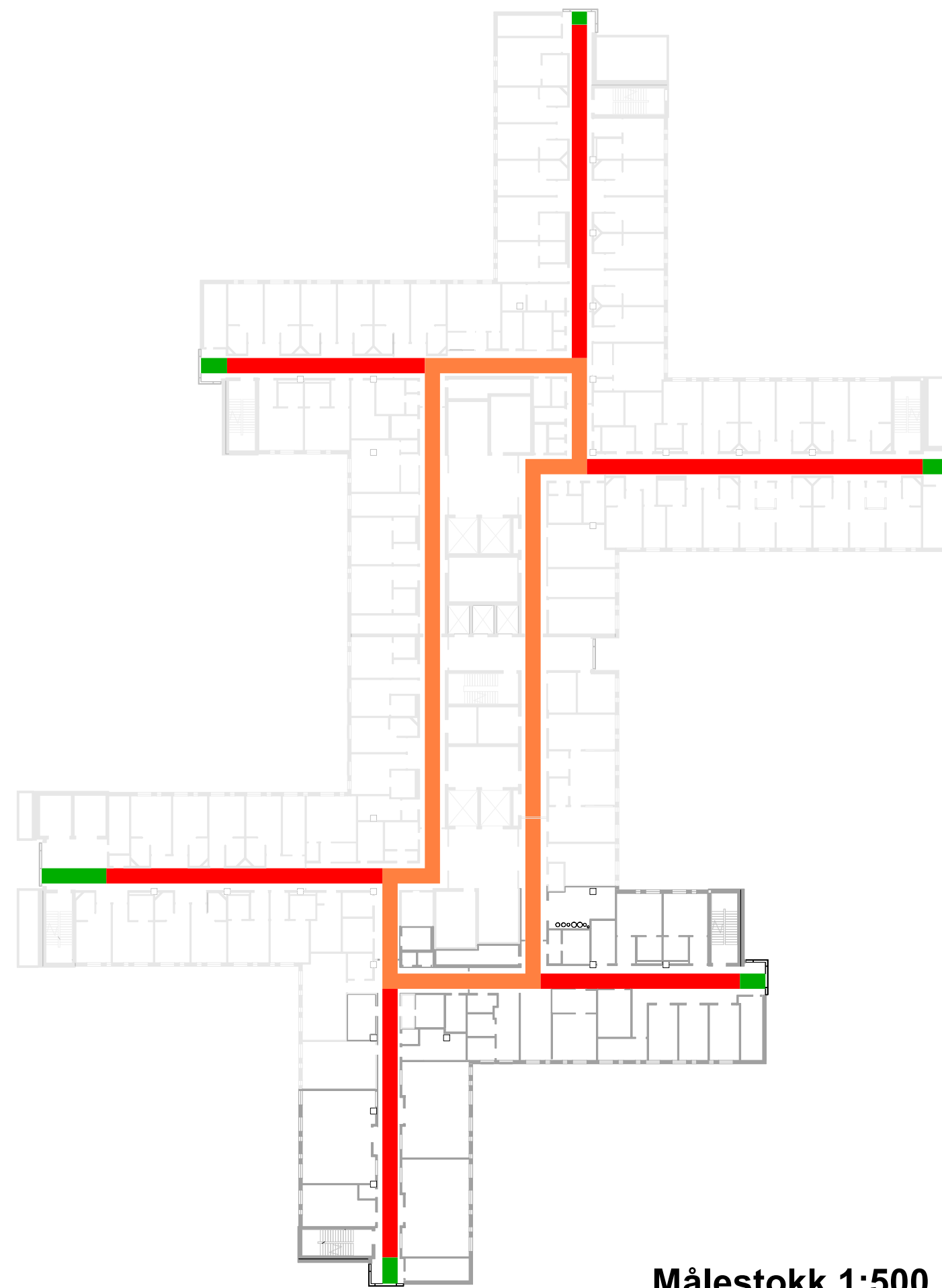

- Bredden 1500 mm
- Bredden 1800 mm
- Bredden 2200 mm
- Bredden 2500 mm
- Bredden 2800 mm
- Bredder enn 3000 mm

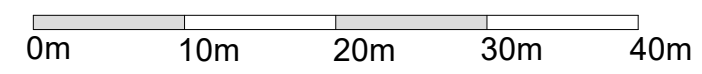

FORELØPIG TEGNING



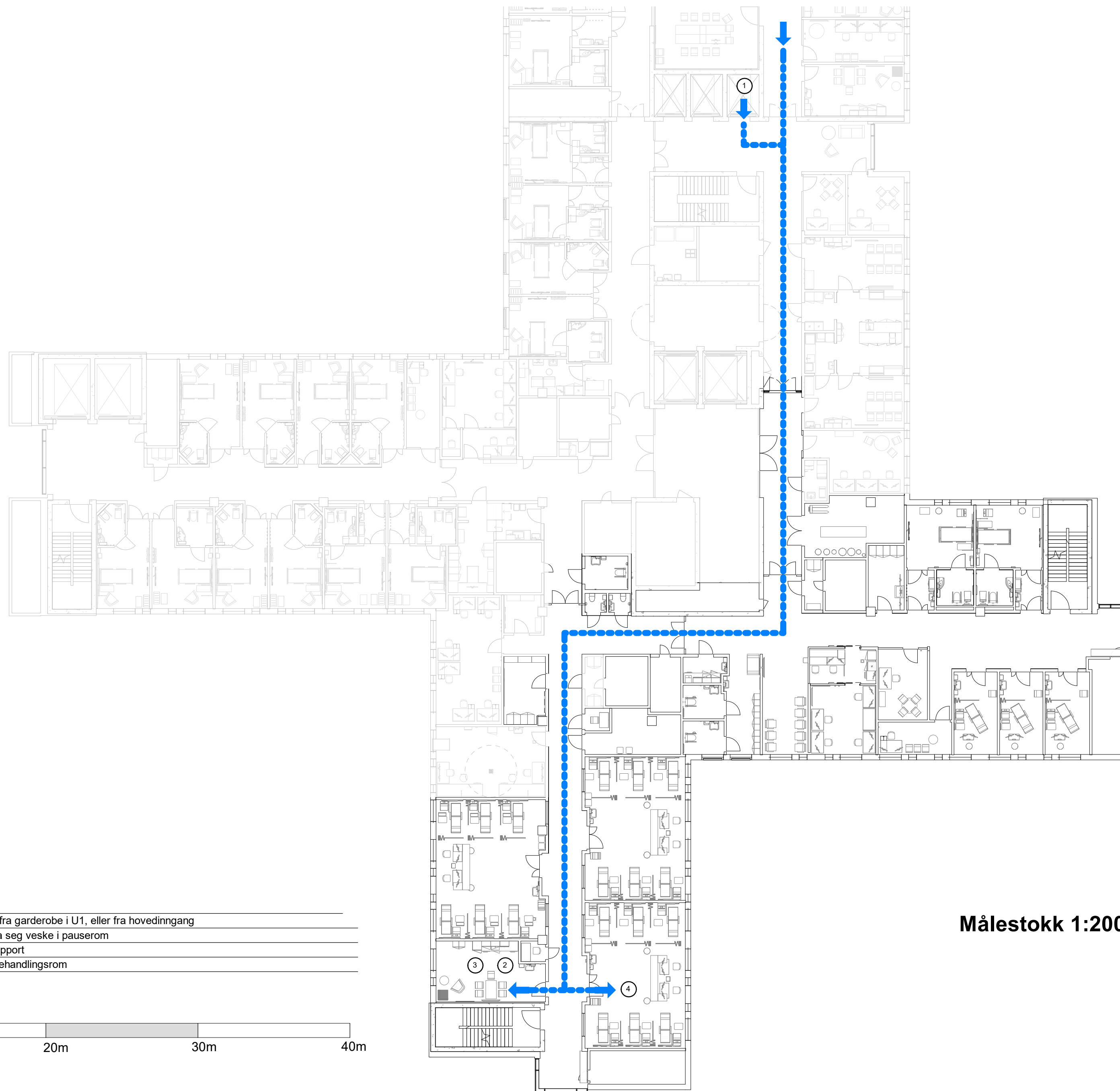

●●●●●→ Flyt ansatt

- (1) Personalet kommer fra garderobe i U1, eller fra hovedinngang
- (2) Personalet legger fra seg veske i pauserom
- (3) Morgenmøte med rapport
- (4) Inn til pasienter på behandlingsrom

Målestokk 1:200

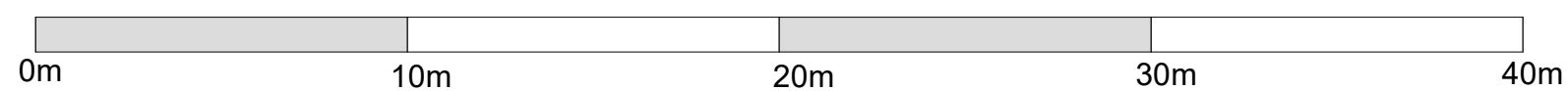

FORELØPIG TEGNING

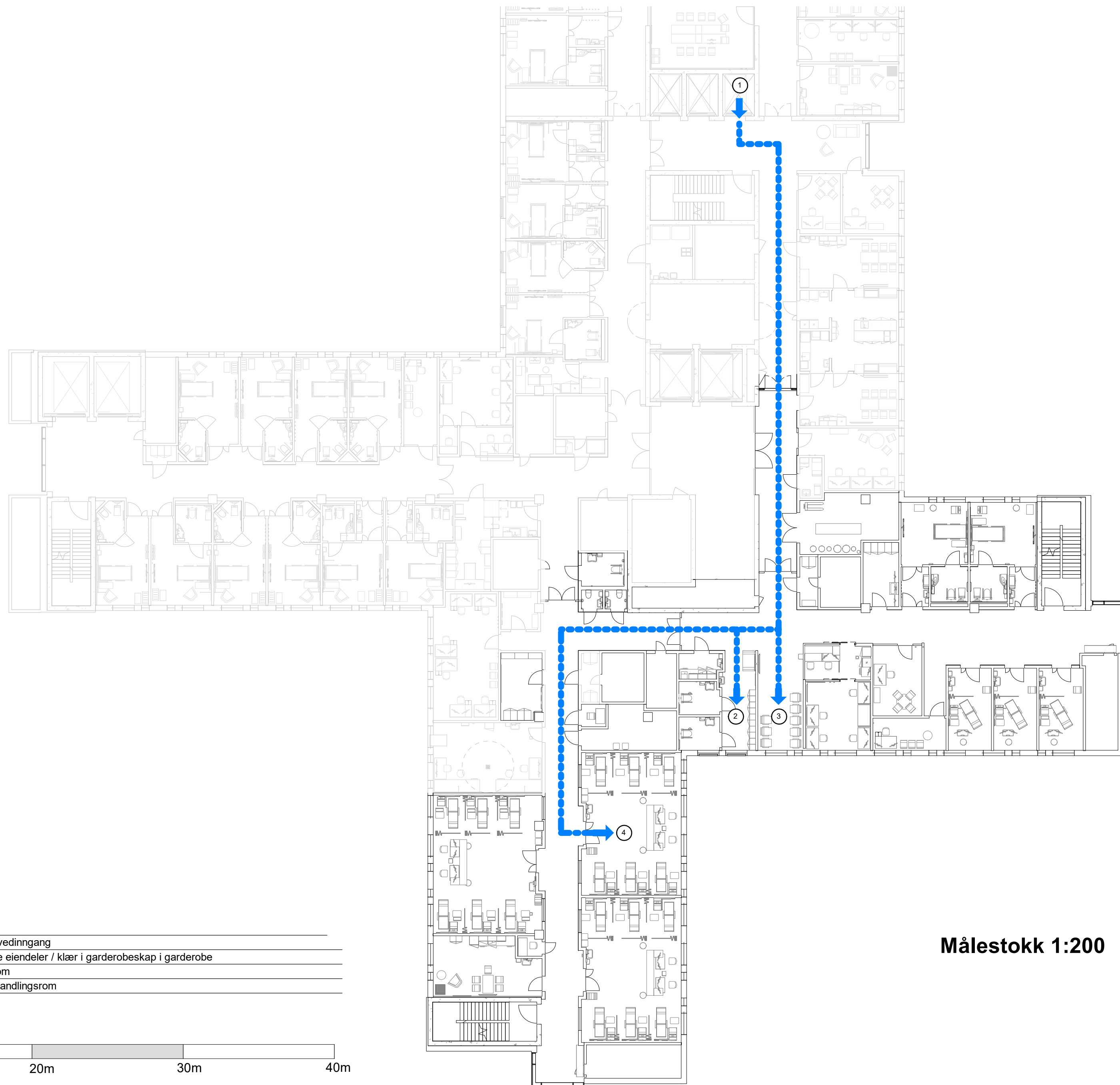

 Flyt pasient

- (1) Pasient kommer fra hovedinngang
- (2) Pasient låser inn private eiendeler / klær i garderobeskap i garderobe
- (3) Pasient venter i venterom
- (4) Pasient vises inn til behandlingsrom

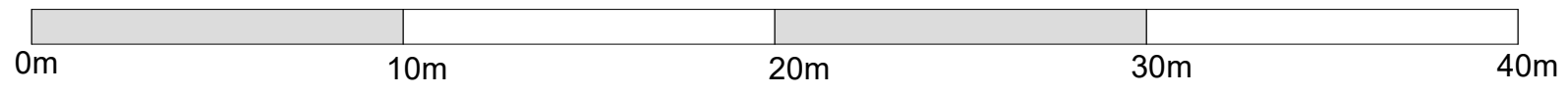

Målestokk 1:200

FORELØPIG TEGNING

Gruppen gjennomgår ulike flyter innenfor sitt funksjonsområde.  
 Dette som grunnlag for å verifisere rommenes plassering.

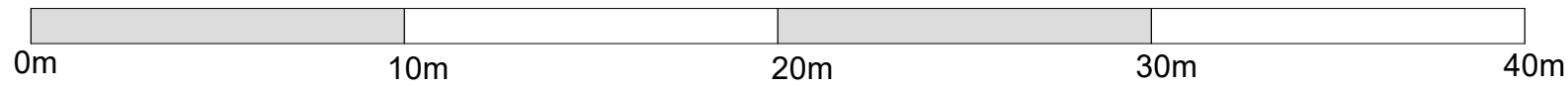

Målestokk 1:200

- Flyt**
- Avfallsrom/miljestasjon
  - AGV
  - Akutt
  - Akutt tynn
  - Kantine
  - Kjøkken
  - Lager forbruksvarer
  - Lager utstyr
  - Lager væske
  - Legemidler
  - Medisin til Farmasitun
  - PCI
  - Personale
  - Pårørende
  - Renhold
  - Sterilforsyning
  - Lager rent
  - Senge
  - Sengeautomat
  - Tøy
  - Urent
  - Varer

FORELØPIG TEGNING

Avvik mellom utstyrlister og vist innredning forekommer

Dato: 28/09/23

Mål: 1 : 200

Nye Aker

M2-C09 - PLAN 10 DIALYSE\_Hvit plan