

Byggherre felles L Sengehåndtering (sengevask og -logistikk) - NSA		
Dato/tid: 24.05.2023 08:30	Lokasjon: Forskningsparken	
Ansvarlig Ralf Kristensen		Neste møte i serien (tentativ dato som kan bli endret) 20.09.2023
Beskrivelse Møte 1, pulje 1 medvirkning funksjonsprosjektet		

Agenda

001 <input type="checkbox"/>	Deltagere Se vedlegg. Deltagere medvirkningsgrupper møte 1.pdf Gruppe N - Vestibyle, fellesområder og Drifts- og vaktentral <table border="1"> <thead> <tr> <th>Klinikk</th> <th>Navn</th> <th>Yrkesbakgrunn</th> <th>Rolle</th> <th>Tilstede</th> </tr> </thead> <tbody> <tr><td>OSS</td><td>Kirsti Tangen Fossler</td><td>Rådgiver</td><td>Gruppetleder NSA</td><td>X</td></tr> <tr><td>OSS</td><td>Jan I. Birkeland</td><td>Enhetsleder</td><td>Fagperson NSA</td><td>X</td></tr> <tr><td>OSS</td><td>Irene Gjelstad Fenner</td><td>Rådgiver</td><td>Fagperson NSA</td><td>X</td></tr> <tr><td>OSS</td><td>Hans Jørgen Kolstad Nordhagen</td><td>Enhetsleder</td><td>Fagperson NSA</td><td>X</td></tr> <tr><td>OSS</td><td>Thomas Andre Skåksrud</td><td>Seksjonsleder</td><td>Fagperson NSA</td><td>X</td></tr> <tr><td>OSS</td><td>Knut Dyran</td><td>Rådgiver</td><td>Fagperson NSA</td><td>X</td></tr> <tr><td>OSS</td><td>Kristine Torgersen</td><td>Seksjonsleder</td><td>Fagperson NSA</td><td>X</td></tr> <tr><td>TIK</td><td>Magnus Rees</td><td>IT-støtte</td><td>Fagperson NSA</td><td>X</td></tr> <tr><td>VO</td><td>Gine Rinnan</td><td>konsulent</td><td>Verneombud</td><td>X</td></tr> <tr><td>VO</td><td>Jenny Shalini Lundgren</td><td>Sykepleier</td><td>Verneombud</td><td>X</td></tr> <tr><td>PARAT</td><td>Anders Fredheim</td><td>Sikkerhetsbetjent</td><td>Tillitsvalgt</td><td>X</td></tr> <tr><td>FAGF</td><td>Nurija Supukovic</td><td>Sikkerhetsbetjent</td><td>Tillitsvalgt</td><td>X</td></tr> <tr><td>MITO</td><td>Magnus R. Hole</td><td>Ingeniør</td><td>Tillitsvalgt</td><td>X</td></tr> <tr><td>NSF</td><td>Morten Sommerstad</td><td>Sykepleier</td><td>Tillitsvalgt</td><td>X</td></tr> <tr><td>BRUKERREP</td><td>Per Miljeteig</td><td></td><td>Brukerrepresentant</td><td>X</td></tr> <tr><td>BRUKERREP</td><td>Hedda Marie Hoff</td><td></td><td>Brukerrepresentant</td><td>X</td></tr> <tr><td>NVE OUS</td><td>Trine Karlstad</td><td>Sykepleier</td><td>Fagkoordinator NSA</td><td>X</td></tr> <tr><td>NVE OUS</td><td>Kristin Borch</td><td>Fysioterapeut</td><td>Fagkoordinator NRH</td><td>X</td></tr> <tr><td>HSØ PO</td><td>Anne-Lise Katle</td><td></td><td>Facilitator NSA</td><td>X</td></tr> <tr><td>HSØ PO</td><td>Espen Ellertsen</td><td></td><td>Referent NSA</td><td>X</td></tr> <tr><td>PG</td><td>Emilie L. Schjetlein</td><td></td><td>Arkitekt NSA</td><td>X</td></tr> <tr><td>PG</td><td>Unni Hauglann</td><td></td><td>Arkitekt NSA</td><td>X</td></tr> <tr><td>RUT</td><td>Niels Rein</td><td></td><td>Utstyrsrådgiver NSA</td><td>X</td></tr> <tr><td>NVE OUS</td><td>Marit Krogsrud</td><td></td><td>Fagkoordinator NRH</td><td>X</td></tr> <tr><td>PG</td><td>Ryoko Austigard</td><td></td><td>Arkitekt NSA</td><td>X</td></tr> </tbody> </table>	Klinikk	Navn	Yrkesbakgrunn	Rolle	Tilstede	OSS	Kirsti Tangen Fossler	Rådgiver	Gruppetleder NSA	X	OSS	Jan I. Birkeland	Enhetsleder	Fagperson NSA	X	OSS	Irene Gjelstad Fenner	Rådgiver	Fagperson NSA	X	OSS	Hans Jørgen Kolstad Nordhagen	Enhetsleder	Fagperson NSA	X	OSS	Thomas Andre Skåksrud	Seksjonsleder	Fagperson NSA	X	OSS	Knut Dyran	Rådgiver	Fagperson NSA	X	OSS	Kristine Torgersen	Seksjonsleder	Fagperson NSA	X	TIK	Magnus Rees	IT-støtte	Fagperson NSA	X	VO	Gine Rinnan	konsulent	Verneombud	X	VO	Jenny Shalini Lundgren	Sykepleier	Verneombud	X	PARAT	Anders Fredheim	Sikkerhetsbetjent	Tillitsvalgt	X	FAGF	Nurija Supukovic	Sikkerhetsbetjent	Tillitsvalgt	X	MITO	Magnus R. Hole	Ingeniør	Tillitsvalgt	X	NSF	Morten Sommerstad	Sykepleier	Tillitsvalgt	X	BRUKERREP	Per Miljeteig		Brukerrepresentant	X	BRUKERREP	Hedda Marie Hoff		Brukerrepresentant	X	NVE OUS	Trine Karlstad	Sykepleier	Fagkoordinator NSA	X	NVE OUS	Kristin Borch	Fysioterapeut	Fagkoordinator NRH	X	HSØ PO	Anne-Lise Katle		Facilitator NSA	X	HSØ PO	Espen Ellertsen		Referent NSA	X	PG	Emilie L. Schjetlein		Arkitekt NSA	X	PG	Unni Hauglann		Arkitekt NSA	X	RUT	Niels Rein		Utstyrsrådgiver NSA	X	NVE OUS	Marit Krogsrud		Fagkoordinator NRH	X	PG	Ryoko Austigard		Arkitekt NSA	X	
Klinikk	Navn	Yrkesbakgrunn	Rolle	Tilstede																																																																																																																																
OSS	Kirsti Tangen Fossler	Rådgiver	Gruppetleder NSA	X																																																																																																																																
OSS	Jan I. Birkeland	Enhetsleder	Fagperson NSA	X																																																																																																																																
OSS	Irene Gjelstad Fenner	Rådgiver	Fagperson NSA	X																																																																																																																																
OSS	Hans Jørgen Kolstad Nordhagen	Enhetsleder	Fagperson NSA	X																																																																																																																																
OSS	Thomas Andre Skåksrud	Seksjonsleder	Fagperson NSA	X																																																																																																																																
OSS	Knut Dyran	Rådgiver	Fagperson NSA	X																																																																																																																																
OSS	Kristine Torgersen	Seksjonsleder	Fagperson NSA	X																																																																																																																																
TIK	Magnus Rees	IT-støtte	Fagperson NSA	X																																																																																																																																
VO	Gine Rinnan	konsulent	Verneombud	X																																																																																																																																
VO	Jenny Shalini Lundgren	Sykepleier	Verneombud	X																																																																																																																																
PARAT	Anders Fredheim	Sikkerhetsbetjent	Tillitsvalgt	X																																																																																																																																
FAGF	Nurija Supukovic	Sikkerhetsbetjent	Tillitsvalgt	X																																																																																																																																
MITO	Magnus R. Hole	Ingeniør	Tillitsvalgt	X																																																																																																																																
NSF	Morten Sommerstad	Sykepleier	Tillitsvalgt	X																																																																																																																																
BRUKERREP	Per Miljeteig		Brukerrepresentant	X																																																																																																																																
BRUKERREP	Hedda Marie Hoff		Brukerrepresentant	X																																																																																																																																
NVE OUS	Trine Karlstad	Sykepleier	Fagkoordinator NSA	X																																																																																																																																
NVE OUS	Kristin Borch	Fysioterapeut	Fagkoordinator NRH	X																																																																																																																																
HSØ PO	Anne-Lise Katle		Facilitator NSA	X																																																																																																																																
HSØ PO	Espen Ellertsen		Referent NSA	X																																																																																																																																
PG	Emilie L. Schjetlein		Arkitekt NSA	X																																																																																																																																
PG	Unni Hauglann		Arkitekt NSA	X																																																																																																																																
RUT	Niels Rein		Utstyrsrådgiver NSA	X																																																																																																																																
NVE OUS	Marit Krogsrud		Fagkoordinator NRH	X																																																																																																																																
PG	Ryoko Austigard		Arkitekt NSA	X																																																																																																																																
002 <input type="checkbox"/>	Agenda <ul style="list-style-type: none"> - Velkommen – presentasjon av deltakere i møtet v/fagkoordinator - Status for funksjonsområdet v/fasilitator - Tilbakemeldinger fra medvirkningsgruppen til romskisser og spørsmål som er oversendt - Gjennomgang av gruppens kvalitetssikring av romfunksjonsprogram og utstyrsliste (for unike rom og rom med avvik) - Oppsummering (punkter til arbeidslogg – åpne og lukkede saker) - Eventuelt OUS svar RFP og utstyr pulje 1 møte 01 grp L.pdf Møte 01 pulje 1 - L Sengehåndtering (sengevask og -logistikk) - NSA																																																																																																																																			
003 <input type="checkbox"/>	Rom 13.08.004 Vaskerom, senger Innspill fra gruppen i møte: <ul style="list-style-type: none"> - AGV vogn er til urene kluter. Senger kommer strippet inn i vaskerommet - Ønsker sluk i gulv og tappepunkt med kum. Våtromsutføring. 																																																																																																																																			

	<ul style="list-style-type: none"> - Servanten i rommet er til håndvask. - Forventer at senger som går gjennom vaskeautomat blir registrert elektronisk. Senger som vaskes manuelt må registreres på samme måte. - Dette rommet kan bli kritisk for flyten når automat er ute av drift. <p>Se for øvrig gruppens kommentarer til romskjema, RFP og utstyrsliste i vedlegg til agendapunkt 001.</p> <p>24.05.2023 08:56:37 OUS kommer tilbake med mer informasjon om hvordan manuell vask skal utføres (med damp eller kjemisk vask)</p> <p>01.06.2023 08:38:37 Gruppen ønsker at det skal være mulig både med manuell vask, dampvask og spyling. Det vil ikke være høytrykkspyling i dette rommet. Det må være et tappepunkt med mulighet for påkobling av slange. (Trine Braaten)</p>	Trine Braaten 07 jun 2023
004 <input type="checkbox"/>	Rom 13.08.007 Oppstillingsplass, urene senger Innspill fra gruppen i møte: <ul style="list-style-type: none"> - Tar utgangspunkt i 4 vogner (2 agv + 2 traller) til sengetøy, dyner og puter + avfallsstativ - Ødelagt tøy sorteres ut på ren side - Ønsker avtrekk for aerosoler dersom rommet blir brukt til manuell vask - PCen skal brukes til registrering av seng. Type PC utstyr avhenger av hvilken sporingsløsning som velges - Trenger stikkontakter i arbeidshøyde til klargjøring av senger - Ønsker skap til forbruksvarer som hansker, munnbind og forkle etc. Skap trenger ikke gå helt ned til gulvet. - Ønsker skyvedører/port med sensor for åpning og lukking. - Ønsker undertrykk i rommet. - Ønsker håndvask. (trenger IKKE håndvask i rom 13.08.008) - Rommet skal ha sluk i gulv og våtromsutføring. - Ønsker nøddusj til øyevask. <p>- Dette rommet blir veldig kritisk for flyten som diskuteres i neste møte.</p> <p>Se for øvrig gruppens kommentarer til romskjema, RFP og utstyrsliste i vedlegg til agendapunkt 001.</p> <p>24.05.2023 09:19:12 Undersøke om mulighet for undertrykk i rommet også mot korridor.</p> <p>Rettelse etter møte: Vi trenger mer informasjon fra OUS før vi har løsning. Utsetter derfor fristen. Løsning vil bli presentert i forbindelse med møteserie 2 i september.</p>	Espen Eilertsen 01 sep 2023
005 <input type="checkbox"/>	Rom 13.08.009 Vaskerom, kuvøser Innspill fra gruppen i møte: <ul style="list-style-type: none"> - Ønsker at rommet snus slik at det er mulig å ta rene kuvøser rett ut i korridor og ikke via sengeredning. - Rommet skal også håndtere babysenger med spesialutstyr. <p>Notater Kuvøsevask kjeller Aker.docx</p> <p>24.05.2023 11:22:13 HSØ PO kaller inn til et eget møte for å gjennomgå flyt for kuvøsevask. Dette kommer i forkant av høstens møte 2 i pulje 1.</p> <p>01.06.2023 08:29:59</p>	Espen Eilertsen 20 jun 2023

	<p>Invitert til møte 24. august, som er 4 uker før møte 2. (Anne-Lise Katle)</p> <p>24.05.2023 10:01:05 OUS beskriver hvilke områder som skal ha krav til varig arbeidsplass og vil kreve dagslys.</p> <p>01.06.2023 08:50:10 Det skal være et særmøte om kuvøsevask og lagring 8/6 hvor gruppeleder, deltagere som kjenner funksjonsområdet godt og deltager fra avdeling for smittevern er invitert. I forkant av dette møtet skal det tegnes opp flyter for rene og uren sone og hvor det skal planlegges for varig arbeidsplass (møte 2/6). Notat med flyter oversendes HSØ. (Trine Braaten)</p> <p>24.05.2023 09:38:51 OUS oversender liste med utstyr merket "ren" og "uren" og en skisse som viser hvor det er ønsket skille mellom ren og uren sone i rommet.</p> <p>01.06.2023 08:09:59 Notat sendt HSØ PO. Følger som vedlegg til arbeidsloggen. (Anne-Lise Katle)</p> <p>24.05.2023 09:37:36 HSØ verifiserer at det tas høyde tiltak mot støy i rommet.</p> <p>30.05.2023 15:18:27 Spesifisert i romfunksjonsprogram (Anne-Lise Katle)</p>	<p>Trine Braaten 07 jun 2023</p> <p>Trine Braaten 31 mai 2023</p> <p>Espen Eilertsen 31 mai 2023</p>
<p>006</p> <p><input type="checkbox"/></p>	<p>Rom 13.08.006 Oppstillingsplass, rene senger</p> <p>Innspill fra gruppen i møte:</p> <ul style="list-style-type: none"> - Trenger ikke noe utstyr i dette rommet. Skal bare oppbevare rene senger. - Trenger stikkontakter i arbeidshøyde for lading av senger. Gjerne fleksible stikk kontakter. 	
<p>007</p> <p><input type="checkbox"/></p>	<p>Rom 13.08.010 Sengeredning</p> <p>Innspill fra gruppen i møte:</p> <ul style="list-style-type: none"> - Tar utgangspunkt i 4 vogner (2 agv + 2 traller) - Dør inn til verksted må være større slik at senger kan komme gjennom - Stikkontakt (med sikringsindikator) til funksjonstest av seng. Testing av seng gjøres før oppredning. Trenger en arbeidsstasjon til å registrere test. - Ønsker både spritdispenser og håndvask i rommet. - Behov for traller i rommet ses i sammenheng med lager 13.08.001. Kan eventuelt være bur. - Trenger arbeidsbenk til å forberede oppredning på (ca 2 x 1 m). Hyller under arbeidsbenk. <p>Se for øvrig gruppens kommentarer til romskjema, RFP og utstysliste i vedlegg til agendapunkt 001.</p>	
<p>008</p> <p><input type="checkbox"/></p>	<p>Rom 13.08.011 Verksted, senger</p> <p>Innspill fra gruppen i møte:</p> <ul style="list-style-type: none"> - Det skal foregå sveising der punktavsugget er. Benk til dette må være i metall. Teknisk trykkluft over samme benk. - Må ivareta skjerming rundt sveiseområdet for forbipasserende. - Trenger vanlig skap på gulv i stedet for dreiebenk. - Døra må være stor nok til senger og det må være svingradius for seng inni rommet (merk plassering av PC pulter) 	

	<p>- Det er nok med en skjerm pr pc. - Brannalarm må tilpasses aktivitet i rommet.</p> <p>Se for øvrig gruppens kommentarer til romskjema, RFP og utstyrsliste i vedlegg til agendapunkt 001.</p> <p>24.05.2023 11:27:21 OUS beskriver størrelse kjemikalieskap 01.06.2023 08:55:18 Høyde 70 cm, bredde 60 cm, dybde 25 cm. Ønskes plassert på vegg (Trine Braaten)</p> <p>24.05.2023 10:46:04 OUS renskriver liste med utstyr. 01.06.2023 09:08:32 Behov for 2 arbeidsplasser med PC - en skjerm pr PC, verktøyskap (Høyskap med doble dører), stikkontakt med sikring for test av senger for å kunne måle strøm og funksjonalitet), skrueshylle (ca 25 skuffer/rom), gulv må tåle sveising, sengeløfter i tak, stikkontakt tre fas (Trine Braaten)</p>	<p>Trine Braaten 07 jun 2023</p> <p>Trine Braaten 07 jun 2023</p>
009 <input type="checkbox"/>	<p>Rom 13.08.001 Lager tøy/rekvisita</p> <p>Innspill fra gruppen i møte: - Ønsker automatikk på dør og de må være brede nok til å kunne kjøre AGV vogner gjennom. - Dette rommet brukes mest til vognlager med tøy.</p> <p>24.05.2023 16:05:03 OUS må beskrive funksjon til rommet 01.06.2023 09:19:17 Rent tøy kommer inn i lageret via korridor på AGV vogner. Tøyet lagres på vogner i tøylageret. Må være plass til mange vogner da forbruket av tøy er stort. Bør være automatiske døråpnere og døren må være bred. (Trine Braaten)</p>	<p>Trine Braaten 07 jun 2023</p>
010 <input type="checkbox"/>	<p>Rom 13.08.002 Lager, rent</p> <p>24.05.2023 10:58:14 Beskrive funksjon for rommet med utstyrsliste. 01.06.2023 09:34:11 Lageret skal brukes til oppbevaring av forbruksmateriell som hansker, munnbind, frakker, plast til å dekke senger, utstyr til vask av senger, såpe. Rommet må ha vegghengt PC til bruk for bestilling av varer/aktiv forsyning, skap til oppbevaring av såpe, skap til forbruksmateriell (kassebakke skap 7 stk), trillebord. Hvis mulig ønskes det at lager rent 13.08.002 minskes og areal flyttes til lager tøy 13.08.001. (Trine Braaten)</p>	<p>Trine Braaten 07 jun 2023</p>
011 <input type="checkbox"/>	<p>Rom 13.08.003 Lager, urent</p> <p>Innspill fra gruppen i møte: - Rommet sees i sammenheng med endringer som gjøres for verksted/vaskerom for kuvøser. - Ta hensyn til urent og rent tøy/tekstiler.</p> <p>24.05.2023 10:54:59 OUS tegner ny skisse med utstyrsliste 01.06.2023 09:35:35 Utstyrsliste vil innleveres sammen med annen dokumentasjon etter møtet 2. juni og detaljeres videre i sær møte om kuvøse vask og lager som er planlagt 8. juni. (Trine Braaten)</p>	<p>Trine Braaten 07 jun 2023</p>
012	<p>13.08.005 Lager kuvøser</p>	

<input type="checkbox"/>	<p>Til rene kuvøser og babysenger. Ses i sammenheng med ny skisse på 13.08.009.</p> <p>24.05.2023 10:58:57 OUS lager ønsket utstysrliste</p> <p>01.06.2023 09:37:13 Utstysrliste vil innleveres sammen med annen dokumentasjon etter møtet 2. juni og detaljeres videre i særmøte om kuvøse vask og lager som er er planlagt 8. juni. (Trine Braaten)</p>	<p>Trine Braaten 07 jun 2023</p>
<p>013</p> <input type="checkbox"/>	<p>Tilbakemelding fra OUS</p> <p>Innspill fra gruppen i møte:</p> <ul style="list-style-type: none"> - Generell bekymring for at det er satt av for lite plass til urene senger på vei inn til vask, og bekymret for at det er for lite plass/kapasitet til håndtering av urent sengetøy/dyner/puter. - Det må tas hensyn til håndtering av rent og urent tøy også for kuvøser og babysenger. 	
<p>014</p> <input type="checkbox"/>	<p>Eventuelt</p>	

Gruppe L - Sengehåndtering (inkl. sengevask og -logistikk)

Klinikk	Navn	Yrkesbakgrunn	Rolle	Tilstede
OSS	Eivind Fjeld Marigård	Portør/Leder	Gruppeleder NSA	x
OSS	Abdelkarim Bousnina	Portør/Leder	Fagperson NSA	x
OSS	Jan Sørflaten-Thuen	Leder	Fagperson NSA	x
OSS	Mohamed Naiterraiss	Renholder	Fagperson NSA	
OSS	Øystein Sørensen	Leder	Fagperson NSA	x
KIT	Marit Bjerkås	Sykepleier	Fagperson NSA	
TIK	Henriette Fossum	IT-støtte	Fagperson NSA	x
VO	Liv Inger Homleid-Helland OSS		Verneombud	x
FAGF	Ole Martin Hernse	Portør	Tillitsvalgt	x
NSF	Kristoffer Solvang	Intensivsykepleier	Tillitsvalgt	x
OSS	Mylene Velasco Rimando	Hygienesykepleier/d	Fagperson smittevern	x
NYE OUS	Trine Ertzeid	Sykepleier	Fagkoordinator NRH	
NYE OUS	Trine Braaten	Jordmor	Fagkoordinator NSA	x
HSØ PO	Espen Eilertsen		Fasilitator NSA	x
HSØ PO	Anne-Lise Katle		Referent NSA	x
PG	Live Thorsen Næss		Arkitekt NSA	x
PG	Ryoko Austigard		Arkitekt NSA	x
RUT	Niels Rein		Utstyrsrådgiver NSA	x
PG	Guro Urdahl		Rådgiver VVS NSA	x

Gruppe N - Vestibyle, fellesområder og Drifts- og vaktsentral

Klinikk	Navn	Yrkesbakgrunn	Rolle	Tilstede
OSS	Kirsti Tangen Fosser	Rådgiver	Gruppeleder NSA	X
OSS	Jan I. Birkeland	Enhetsleder	Fagperson NSA	
OSS	Irene Gjelstad Fenner	Rådgiver	Fagperson NSA	X
OSS	Hans Jørgen Kolstad Nordhagen	Enhetsleder	Fagperson NSA	X
OSS	Thomas Andre Skåksrud	Seksjonsleder	Fagperson NSA	X
OSS	Knut Dyran	Rådgiver	Fagperson NSA	X
OSS	Kristine Torgersen	Seksjonsleder	Fagperson NSA	X
TIK	Magnus Rees	IT-støtte	Fagperson NSA	
VO	Gine Rinnan	konsulent	Verneombud	X
VO	Jenny Shalini Lundgren	Sykepleier	Verneombud	
PARAT	Anders Fredheim	Sikkerhetsbetjent	Tillitsvalgt	
FAGF	Nurija Supukovic	Sikkerhetsbetjent	Tillitsvalgt	X
NITO	Magnus R. Hole	Ingeniør	Tillitsvalgt	
NSF	Morten Sommerstad	Sykepleier	Tillitsvalgt	X
BRUKERREP	Per Miljeteig		Brukerrepresentant	X
BRUKERREP	Hedda Marie Hoff		Brukerrepresentant	X
NYE OUS	Trine Karlstad	Sykepleier	Fagkoordinator NSA	X
NYE OUS	Kristin Borch	Fysioterapeut	Fagkoordinator NRH	
HSØ PO	Anne-Lise Katle		Fasilitator NSA	X
HSØ PO	Espen Eilertsen		Referent NSA	X
PG	Emilie L. Schjetlein		Arkitekt NSA	X
PG	Unni Hauglann		Arkitekt NSA	X
RUT	Niels Rein		Utstyrsrådgiver NSA	X
NYE OUS	Marit Krogsrud		Fagkoordinator NRH	X
PG	Ryoko Austigard		Arkitekt NSA	X

NYE AKER

MEDVIRKNING FUNKSJONSPROSJEKT - MØTE 1

L - SENGEHÅNTERING



NYE AKER

MEDVIRKNING FUNKSJONSPROSJEKT - MØTE 1

L - SENGEHÅNTERING

Innholdsfortegnelse	
	Plantegning funksjonsområde
	Oversiktstegning rom til medvirkning
	Romliste
	Romskisser og spørsmålslister pr. rom:
Romnr	Romnavn
13.08.004	Vaskerom, senger
13.08.007	Oppstillingsplass, urene senger
13.08.009	Vaskerom, kuvøser
13.08.006	Oppstillingsplass, rene senger
13.08.010	Sengeredning
13.08.011	Verksted, senger

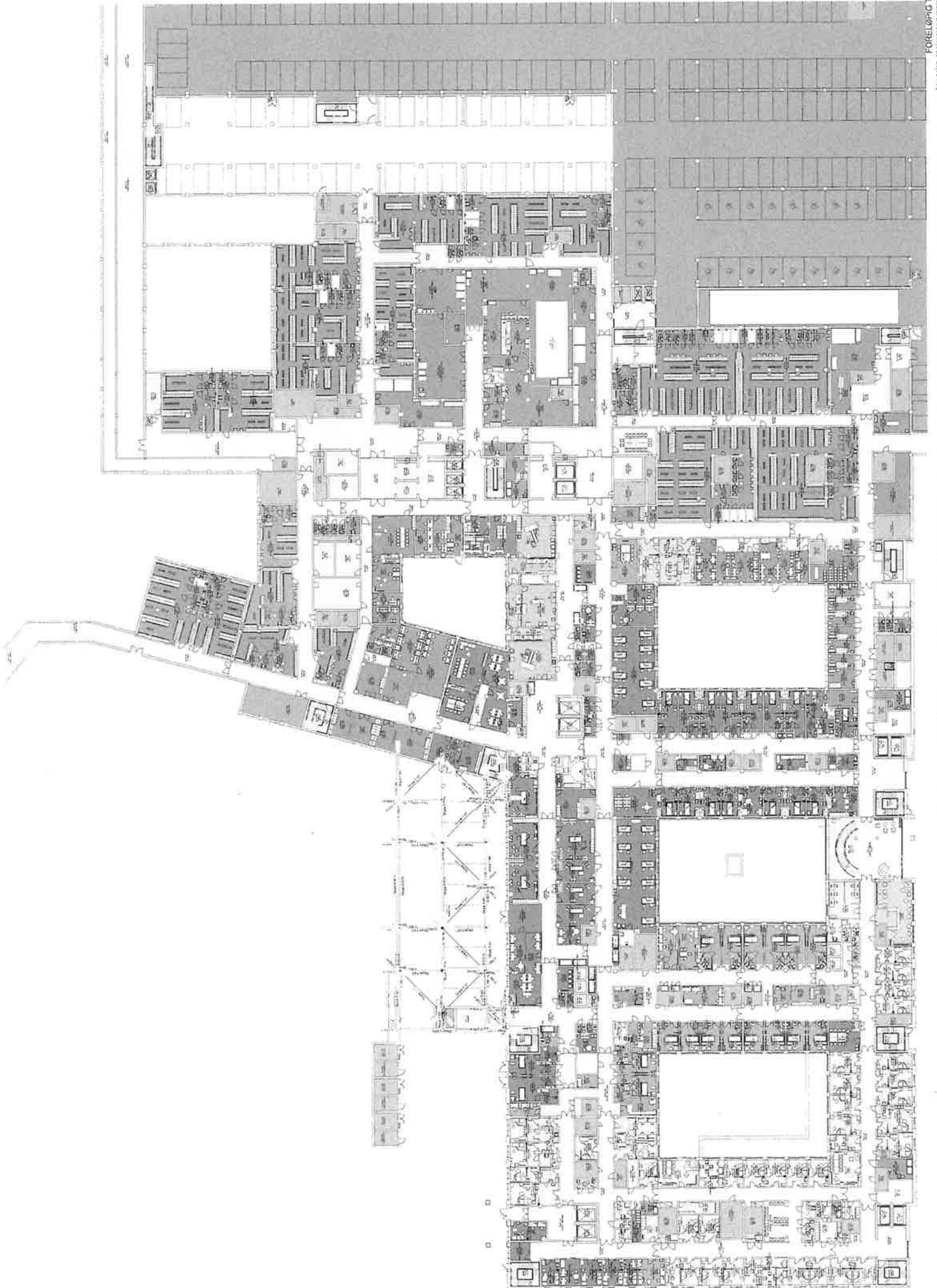

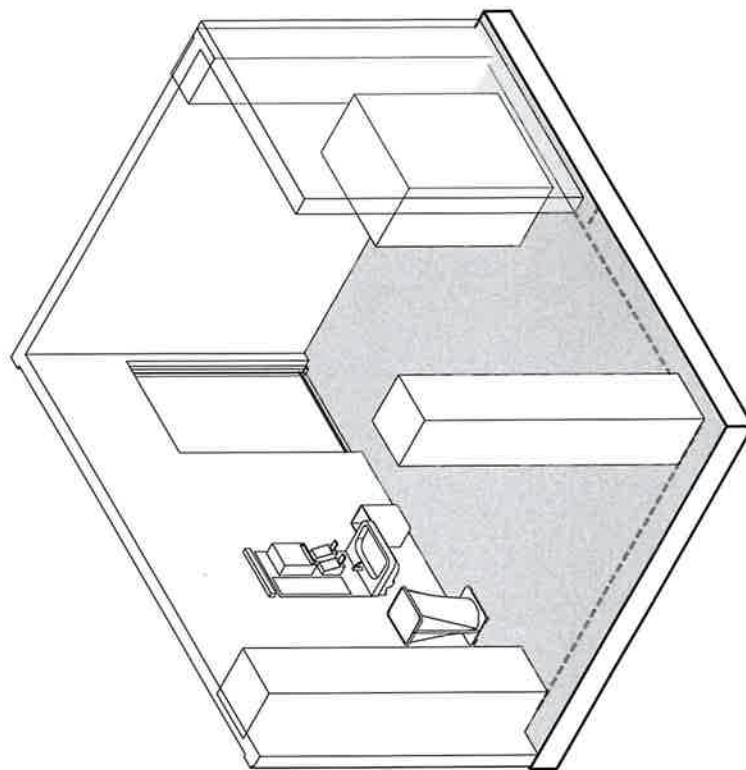

-  Grønn - unike rør
-  Gul - standardrør med avvik
-  Grå - standardrør teknikkrom

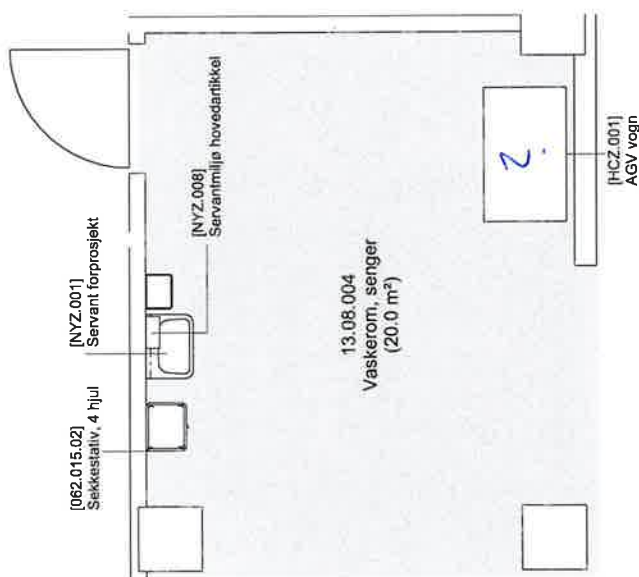

FORELØPIG TEGNING

Avklaringspunkter til rom

13.08.004 Vaskerom senger

Unik, 1 forekomst

Avklaringen gjelder	Artikkelnummer / utstyr	Kommentar / annet	Svar fra OUS
Er utstyr i rommet tilstrekkelig for å ivareta flyten og funksjonen i rommet?			
Hvordan foregår sengevasken mhp type og antall sluk?			
Bør rommet ha våtromsutførelse?			



Medvirkning funksjonsprosjektet Nye Aker og Nye Rikshospitalet

Sengehåndtering (inkl. sengevask og logistikk)

Helse Sør-Øst RHF
Nye Aker

Romfunksjonsnr: 13.08.004

Romnavn Vaskerom, senger
Plassering: 13 - Ikke-medisinsk service / 08 - Sengehåndtering
RFP status Unik
Sist endret Katle, Anne-Lise, 17. april 2023 14:24

Koding		Arealer		Grupper / Klassifiseringer / Status	
Romfunksjonsnr:	13.08.004	Programmert	20,00	Plan	U1 - Plan U1
Prosj. romnr:		Prosjektert	19,50	Delfunksjon	4.9 - Sengehåndtering
Bruksromnr		Høyde	0	(Klassifikasjonssystemet)	
Modellnavn fra Revit	NSA_D1_AM_ARK_00_Innvendig_U3	Ordkrets:	0	Romnavn	186.03 - Vaskerom, senger
	U1_LKS			(Klassifikasjonssystemet)	
Romforklaring	Manuell vask			Status (Programmert)	dRO - Klar for medvirkning
Dato synkronisert fra modell	04.05.2023 16:57:06				

Beskrivelse

Beskrivelse av aktiviteter og funksjoner

Rom for manuell vask av senger i tilfeller når vaskemaskin er i ustand, eller ved behov for forvask. Rommet skal ha sluk og må ligge i umiddelbar nærhet til vaskerom med sengevaskemaskin slik at flyt av urene senger inn og rene ut går som normalt.

Oppbevaring av desinfeksjonsmidler.

Personbelastning (underlag for møblering og areal)

Personer, normalt	1	2	
Brukstid, normalt	+ VAKT TID		
Personer, maksimalt	2	0	
Varig arbeidsplass	! < Ved nedetid.		

Nærhet/sambruk

Nærhet/avstand til andre funksjoner

Utforming/bygg

Vegger	Verdi	Spesifikasjon	Generelt for rommet	Verdi	Spesifikasjon
Gjennomstikk/luke til andre rom			Glassfelt i vegg til andre rom		
Skjerming mot innsyn					

Vinduer og Dører

Dører	Verdi	Spesifikasjon	Vinduer	Verdi	Spesifikasjon
Spesielle krav til døråpning	*	Senger/traller	Blending		
Glass i dør					
Automatisk døråpner					
Vinduer	Verdi	Spesifikasjon	Vinduer	Verdi	Spesifikasjon
Dagslys			Blending		
Ikke vindu					

Elkraft

Belysning	Verdi	Spesifikasjon
Spesielle krav		



**Medvirkning
funksjonsprosjektet Nye
Aker og Nye Rikshospitalet**
Sengehåndtering (inkl. sengevask og logistikk)

Helse Sør-Øst RHF
Nye Aker

Romfunksjonsnr: 13.08.004

IKT

Kommunikasjon og overvåking	Verdi	Spesifikasjon	Lyd og bilde	Verdi	Spesifikasjon
Pasientsignalanlegg			Høytalende samtaleanlegg mellom rom		
- Sporing/scanning stasjon			Teleslynge/hjelp for hørselshemmede		

Automasjon og sikkerhet

Automasjon	Verdi	Spesifikasjon
Deteksjon, spesifiser		

Vann og sanitær

Vannforsyning utover sanitær	Verdi	Spesifikasjon	Sanitær	Verdi	Spesifikasjon
Tilkobling rensset vann	0		Håndvask	✓	
Avløp			Øyedusj	x	
Avløp i gulv	✓		Nøddusj		
			Tappepunkt	x	

Varme, ventilasjon og inneklima

Varme, kjøling, luftfuktighet	Verdi	Spesifikasjon
Spesiell romtemperatur		
Luftfuktighet	x 2	
Ventilasjon	Verdi	Spesifikasjon
Gj.snitt ant pers i rommet over 2 timer	0	
Spesielle krav til trykk	1	

Gasser

Inn til rommet	Verdi	Spesifikasjon	Ut fra rommet	Verdi	Spesifikasjon
Medisinsk luft, 400 kPa	0		Gassutløp fra sug	0	
Instrumentluft, (800 kPa)	0				
Teknisk trykkluft	0				
Oksygen	0				
Lystgass	0				
CO2	0				
Argon	0				
Nitrogen	0				
Flytende nitrogen	0				
Propan	0				
Hydrogen	0				
Andre gasser	0				

HMS

Avfall	Verdi	Spesifikasjon
Spesialbehandling av avfall		
Rengjøring	Verdi	Spesifikasjon
Spesielle rengjøringsmidler		
Spesielle rengjøringsmetoder		

Utstyr i rom Unik



**Medvirkning
funksjonsprosjektet Nye
Aker og Nye Rikshospitalet**
Sengehåndtering (inkl. sengevask og logistikk)

Helse Sør-Øst RHF
Nye Aker

Romfunksjonsnr: 13.08.004

Artikkelnr	Artikkelnavn	Brutto	Skal	BIP	Budsjett	Ansvar	Prioritet
059.006	Månuell vaskestasjon for traller/senger etc	1	Nei	Nei	GRU	RUT	0
062.015.02	Sekkestativ, 4 hjul	2	Ja	Nei	GRU	RUT	0
HCZ.001	AGV vogn ^z Flyttes ut	1	Ja	Nei	GRU	RUT	0
NYZ.001	Servant hovedartikkel	1	Ja	Ja	VVS	RIV	0

- Tappepunkt
- Forbruker slapp-kluter, handler etc.
- Scanner
- Sluk midt i rommet.

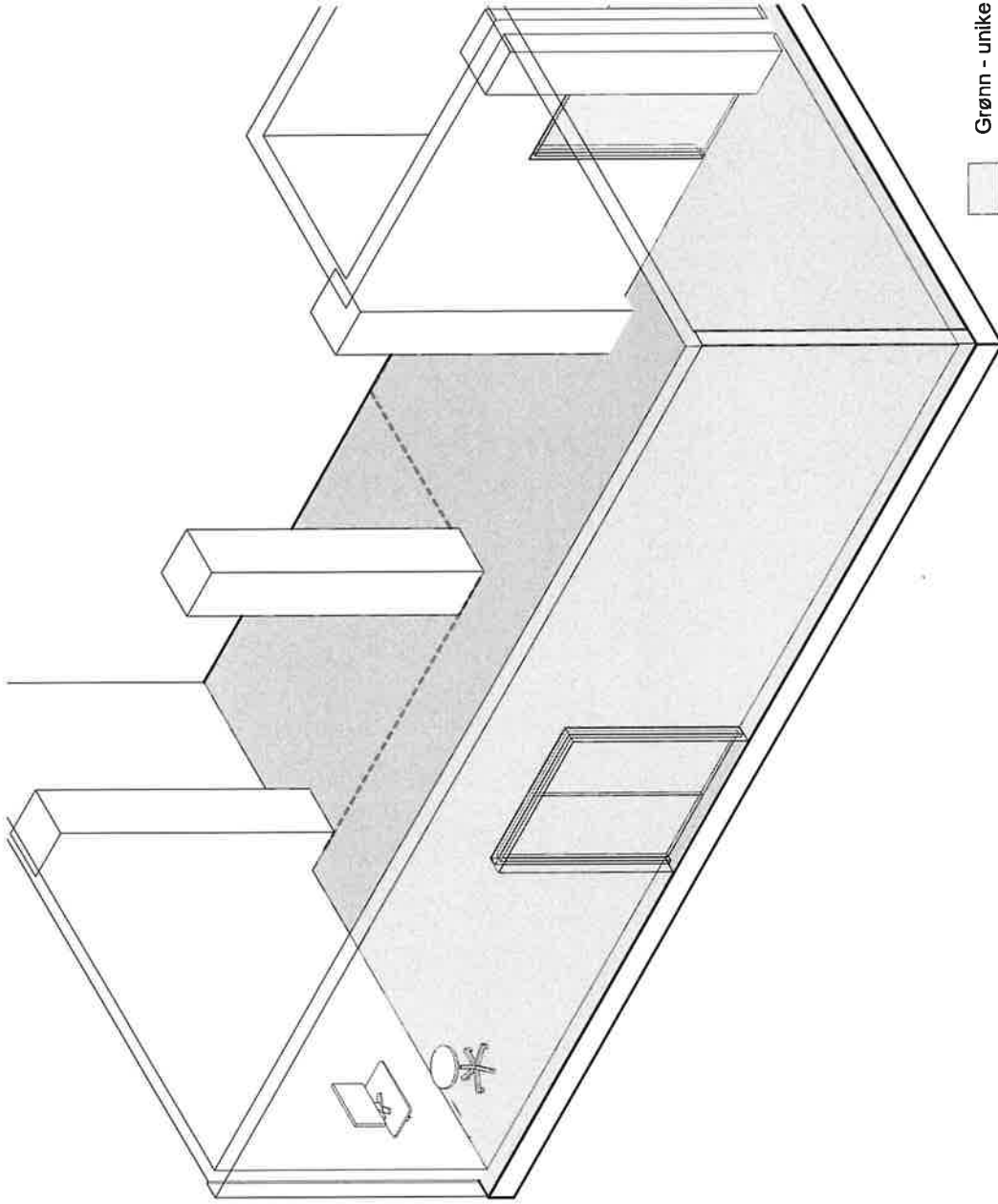
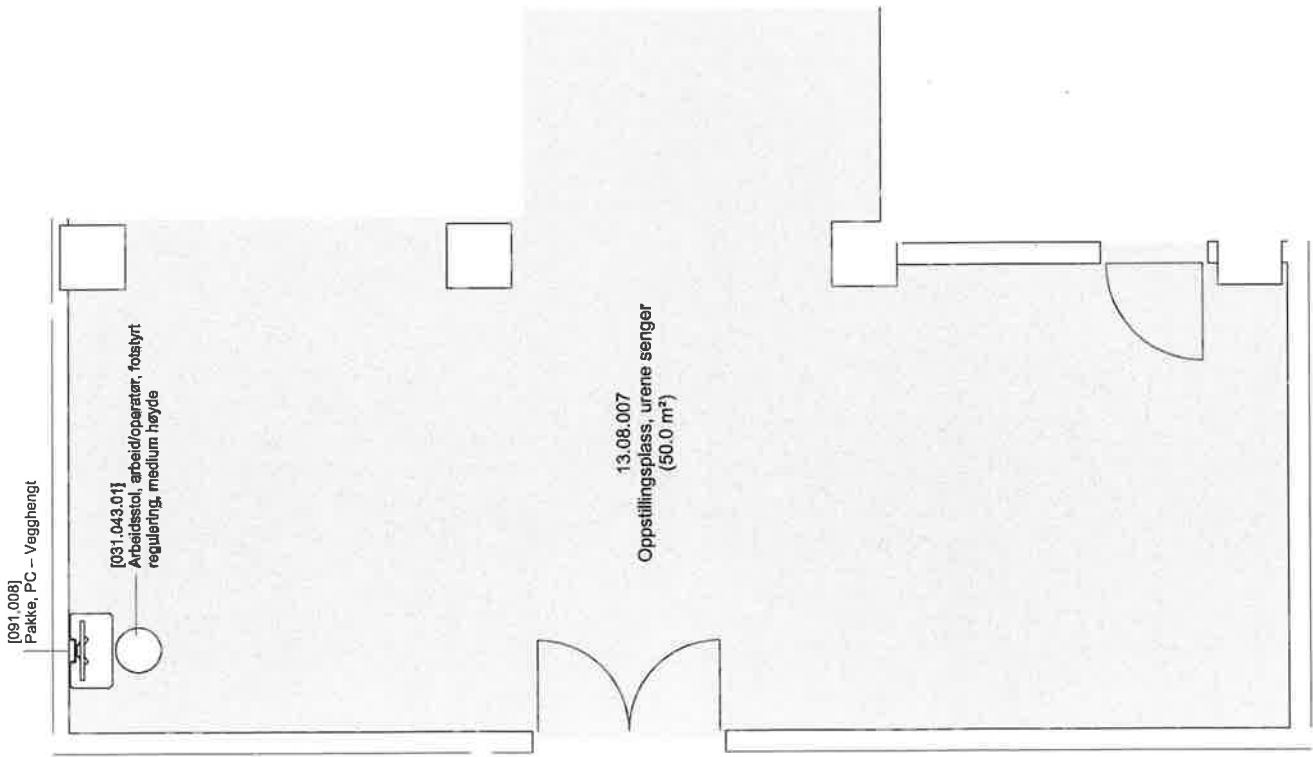

- Grønn - unike rør
- Gul - standardrør med avvik
- Grå - standardrør teknikkrom

FORELØPIG TEGNING

Avklaringspunkter til rom

13.08.007 Oppstillingsplass urene senger

Unik, 1 forekomst

Avklaringen gjelder	Artikkelnummer / utstyr	Kommentar / annet	Svar fra OUS
Er utstyr i rommet tilstrekkelig for å ivareta flyten og funksjonen i rommet? Hvordan foregår sengevasken mhp løsning for spylesone?		Sluk og tappepunkt er pt ikke angitt i RFP	



Medvirkning funksjonsprosjektet Nye Aker og Nye Rikshospitalet

Sengehåndtering (inkl. sengevask og logistikk)

Helse Sør-Øst RHF
Nye Aker

Romfunksjonsnr: 13.08.007

Romnavn Oppstillingsplass, urene senger
Plassering: 13 - Ikke-medisinsk service / 08 - Sengehåndtering
RFP status Unik
Sist endret Katle, Anne-Lise, 17. april 2023 14:19

Koding		Arealer		Grupper / Klassifiseringer / Status	
Romfunksjonsnr:	13.08.007	Programmert	50,00	Bygg	D1 - Bygg D1
Prosj. romnr:		Prosjektert	56,77	Plan	U1 - Plan U1
Bruksromnr		Høyde	0	Delfunksjon	4.9 - Sengehåndtering
Modellnavn fra Revit	NSA_D1_AM_ARK_00_Innvendig_U3	Orgkrets:	0	(Klassifikasjonssystemet)	
Dato synkronisert fra modell	04.05.2023 16:57:06			Romnavn	109.07 - Oppstillingsplass, urene senger
				(Klassifikasjonssystemet)	
				MMI (Prosjektert)	200 - Ferdig konsept
				Status (Programmert)	dRO - Klar for medvirkning

Beskrivelse

Beskrivelse av aktiviteter og funksjoner

oppstillingsplass urene senger. *Kapasitet areal?*
 Rommet skal ha spylesone, kum, rist og sluk. *Felles med mannevask*
 urent sengetøy tas av her, og må ha oppbevaring i AGV vogn til dette. *2+1 (tralle, dynner, puter, slittat)*

Personbelastning (underlag for møblering og areal)

Verdi	Spesifikasjon
2	Personer, normalt
0	Bruktid, normalt
3	Personer, maksimalt
x	Varig arbeidsplass

Nærhet/sambruk

Nærhet/avstand til andre funksjoner

Utforming/bygg

Vegger	Verdi	Spesifikasjon	Generelt for rommet	Verdi	Spesifikasjon
Gjennomstikk/luke til andre rom			Glassfelt i vegg til andre rom		
Skjerming mot innsyn					

Vinduer og Dører

Dører	Verdi	Spesifikasjon	Vinduer	Verdi	Spesifikasjon
Spesielle krav til døråpning	✓	Sengetransport			
Glass i dør					
Automatisk døråpner	✓	<i>sløyvedør på magnet? sløyvedør elrom?</i>			
Vinduer	Verdi	Spesifikasjon	Vinduer	Verdi	Spesifikasjon
Dagslys	?		Blending		
Ikke vindu					

Elkraft

Belysning	Verdi	Spesifikasjon
Spesielle krav		



**Medvirkning
funksjonsprosjektet Nye
Aker og Nye Rikshospitalet**
Sengehåndtering (inkl. sengevask og logistikk)

Helse Sør-Øst RHF
Nye Aker

Romfunksjonsnr: 13.08.007

IKT

Kommunikasjon og overvåking	Verdi	Spesifikasjon	Lyd og bilde	Verdi	Spesifikasjon
Pasientsignalanlegg			Høytalende samtaleanlegg mellom rom		
			Teleslynge/hjelp for hørselshemmede		

Automasjon og sikkerhet

Automasjon	Verdi	Spesifikasjon
Deteksjon, spesifiser		

Vann og sanitær

Vannforsyning utover sanitær	Verdi	Spesifikasjon	Sanitær	Verdi	Spesifikasjon
Tilkobling rensset vann	0		Håndvask		
Avløp	Verdi	Spesifikasjon	Øyedusj		
Avløp i gulv			Nøddusj		

Varme, ventilasjon og inneklime

Varme, kjøling, luftfuktighet	Verdi	Spesifikasjon
Spesiell romtemperatur		
Luftfuktighet		<i>* Sees i sammenheng m/ manuell vask</i>
Ventilasjon	Verdi	Spesifikasjon
Gj.snitt ant pers i rommet over 2 timer	0	2
Spesielle krav til trykk		

Gasser

Inn til rommet	Verdi	Spesifikasjon	Ut fra rommet	Verdi	Spesifikasjon
Medisinsk luft, 400 kPa	0		Gassutløp fra sug	0	
Instrumentluft, (800 kPa)	0				
Teknisk trykkluft	0				
Oksygen	0				
Lystgass	0				
CO2	0				
Argon	0				
Nitrogen	0				
Flytende nitrogen	0				
Propan	0				
Hydrogen	0				
Andre gasser	0				

HMS

Avfall	Verdi	Spesifikasjon
Spesialbehandling av avfall		
Rengjøring	Verdi	Spesifikasjon
Spesielle rengjøringsmidler		
Spesielle rengjøringsmetoder		

Utstyr i rom Unik



**Medvirkning
funksjonsprosjektet Nye
Aker og Nye Rikshospitalet**
Sengehåndtering (inkl. sengevask og logistikk)

Helse Sør-Øst RHF
Nye Aker

Romfunksjonsnr: 13.08.007

Artikkelnr	Artikkelnavn	Brutto	Skal modelleres	BIP	Budsjett	Ansvar	Prioritet
031.043	Arbeidsstol, arbeid/operatør	1	Ja	Nei	MTU	RUT	0
091.008	Pakke, PC - Vegghengt	1	Ja	Nei	FIT	IKT	0

Tralle kuff 2
 AGV urent 1
 Stikkontakter ledning x
 Sprit dispensens
 Forbruker slip (hansker forlure + ddr)
 Avfalls stativ

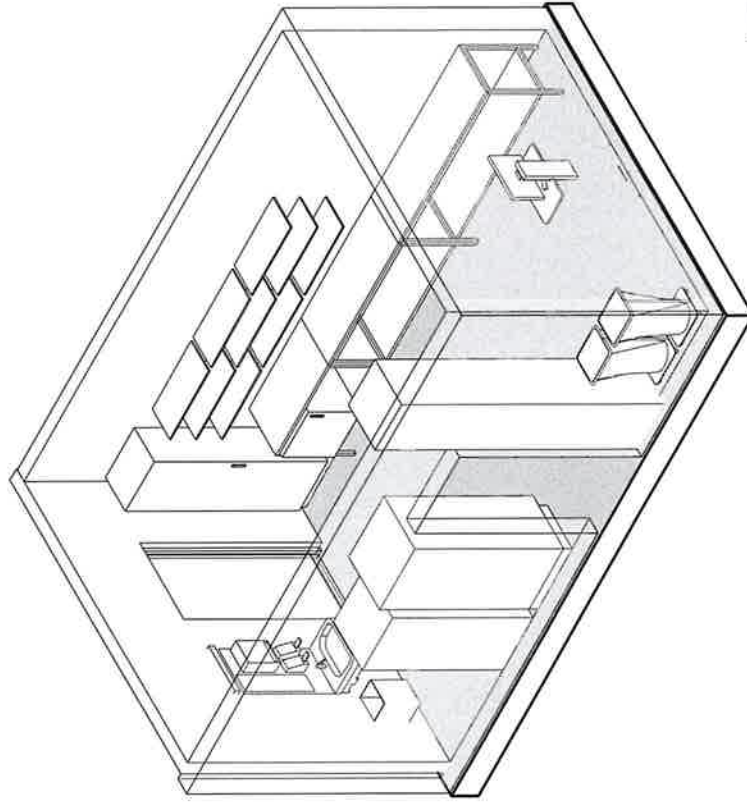

- Grønn - unike rør
- Gul - standardrør med avvik
- Grå - standardrør teknikkrom

FORELØPIG TEGNING

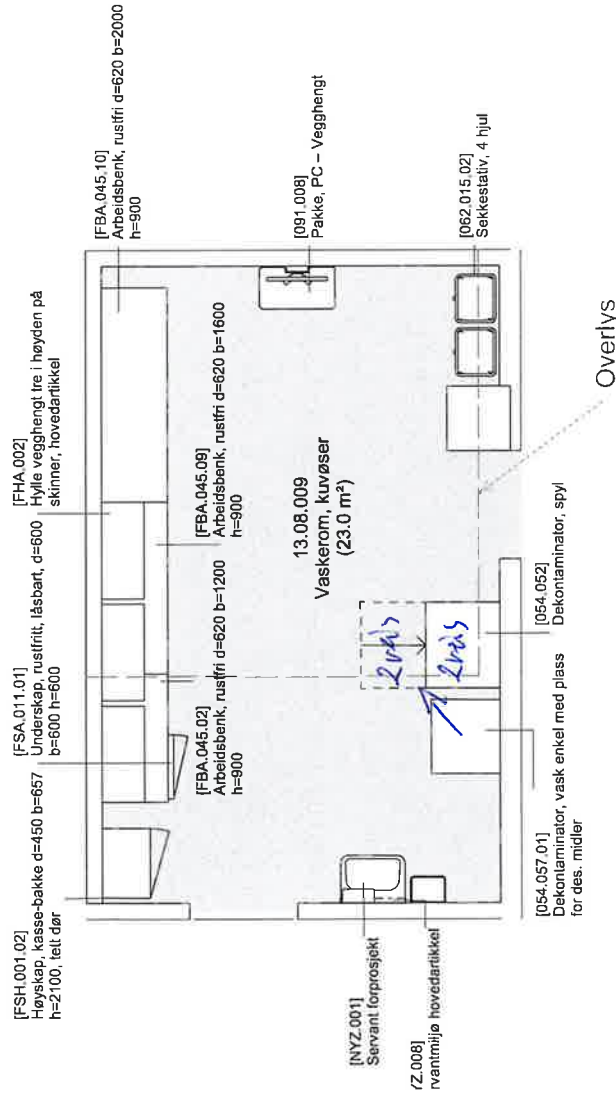

Unik, 1 forekomst

Avklaringspunkter til rom
13.08.009 Vaskerom kuvøser

Avklaringen gjelder	Artikkelnummer / utstyr	Kommentar / annet	Svar fra OUS
I RFP status står det at rommet skal "deles" i en ren og en uren sone. Hvilke utstyr tilhører ren eller uren sone? Er utstyr i rommet tilstrekkelig for å ivareta flyten og funksjonen i rommet? Hvordan foregår kuvøsevasken mhp type og antall sluk? Bør rommet ha våtromsutførelse?			



Medvirkning funksjonsprosjektet Nye Aker og Nye Rikshospitalet

Sengehåndtering (inkl. sengevask og logistikk)

Helse Sør-Øst RHF

Nye Aker

Romfunksjonsnr: 13.08.009

Romnavn	Vaskerom, kuvøser
Plassering:	13 - Ikke-medisinsk service / 08 - Sengehåndtering
RFP status	Unik
Sist endret	Katle, Anne-Lise, 17. april 2023 14:23

Koding	Arealer	Grupper / Klassifiseringer / Status
Romfunksjonsnr: 13.08.009	Programmert 23,00	Bygg D0 - Bygg D
Prosj. romnr:	Prosjektert 21,86	Plan U1 - Plan U1
Bruksromnr	Høyde 0	Delfunksjon 4.9 - Sengehåndtering
Modellnavn fra Revit	U3: 0	(Klassifikasjonssystemet)
NSA_D1_AM_ARK_00_Innvendig_U1_LKS		Romnavn 186.01 - Vaskerom, kuvøse
Romforklaring	Manuell vask	(Klassifikasjonssystemet)
Dato synkronisert fra modell	04.05.2023 16:57:06	MMI (Prosjektert) 200 - Ferdig konsept
		Status (Programmert) dR0 - Klar for medvirkning

Beskrivelse

Beskrivelse av aktiviteter og funksjoner

Manuell vask av kuvøser.

Rengjøring/desinfisering av pasientutstyr og instrumenter i dekontaminatorer.

Rengjøringsutstyr til kuvøsevask.

Oppbevaring av vaske/desiinfeksjonsvæsker til dekontaminatorene; 5 liters kanner i låsbart rustfritt skap under benk med kum.

Oppbevaring av rent utstyr:

-Diverse utstyr i høyskap med kasse/bakker

Rommet skal "deles" i en ren og en uren sone.

HMS utstyr i rommet knyttet til datablad for produkter til maskiner og flekkdesinfeksjon.

Vaskerommet fungerer også som verksted.

Personbelastning (underlag for møblering og areal)

	Verdi	Spesifikasjon
Personer, normalt	1	
Brukstid, normalt		
Personer, maksimalt	2	
Varig arbeidsplass	✓	

Nærhet/sambruk

	Verdi	Spesifikasjon
Nærhet/avstand til andre funksjoner		

Utforming/bygg

Vegger	Verdi	Spesifikasjon	Generelt for rommet	Verdi	Spesifikasjon
Gjennomstikk/luke til andre rom			Glassfelt i vegg til andre rom		
Skjerming mot innsyn					



**Medvirkning
funksjonsprosjektet Nye
Aker og Nye Rikshospitalet**
Sengehåndtering (inkl. sengevask og logistikk)

Helse Sør-Øst RHF
Nye Aker

Romfunksjonsnr: 13.08.009

Vinduer og Dører

Dører	Verdi	Spesifikasjon	Vinduer	Verdi	Spesifikasjon
Spesielle krav til døråpning		2 Skyvedør			
Glass i dør					
Automatisk døråpner		2			
Vinduer	Verdi	Spesifikasjon	Vinduer	Verdi	Spesifikasjon
Dagslys			Blending		
Ikke vindu					

Elkraft

Belysning	Verdi	Spesifikasjon
Spesielle krav		

IKT

Kommunikasjon og overvåking	Verdi	Spesifikasjon	Lyd og bilde	Verdi	Spesifikasjon
Pasientsignalanlegg			Høytalende samtaleanlegg mellom rom		
Scanning status			Teleslynge/hjelp for hørselshemmede		

Automasjon og sikkerhet

Automasjon	Verdi	Spesifikasjon
Deteksjon, spesifiser		

Vann og sanitær

Vannforsyning utover sanitær	Verdi	Spesifikasjon	Sanitær	Verdi	Spesifikasjon
Tilkobling rensset vann	0		Håndvask		
Avløp			Øyedusj		
Avløp i gulv	✓	Sluk	Nøddusj		

Tøppepunktet ifbm. arbeidsbenk uten side

Varme, ventilasjon og inneklima

Varme, kjøling, luftfuktighet	Verdi	Spesifikasjon
Spesiell romtemperatur		
Luftfuktighet		2
Ventilasjon	Verdi	Spesifikasjon
Gj.snitt ant pers i rommet over 2 timer	0	1
Spesielle krav til trykk		



**Medvirkning
funksjonsprosjektet Nye
Aker og Nye Rikshospitalet**

Sengehåndtering (inkl. sengevask og logistikk)

Helse Sør-Øst RHF
Nye Aker

Romfunksjonsnr: 13.08.009

Gasser

Inn til rommet	Verdi	Spesifikasjon	Ut fra rommet	Verdi	Spesifikasjon
Medisinsk luft, 400 kPa	1	Ø	Gassutløp fra sug	0	
Instrumentluft, (800 kPa)	0				
Teknisk trykkluft	0				
Oksygen	1	Ø			
Lystgass	0				
CO2	0				
Argon	0				
Nitrogen	0				
Flytende nitrogen	0				
Propan	0				
Hydrogen	0				
Andre gasser	0				

HMS

Avfall	Verdi	Spesifikasjon	Rengjøring	Verdi	Spesifikasjon
Spesialbehandling av avfall					
Rengjøring					
Spesielle rengjøringsmidler					
Spesielle rengjøringsmetoder					

Utstyr i rom Unik

Artikkelnr	Artikkelnavn	Brutto	Skal	BIP	Budsjett	Ansvar	Prioritet
054.052	Dekontaminator, spyl	1	Ja	Ja	GRU	RUT	0
054.057.01	Dekontaminator, vask enkel med plass for des. midler	1	Ja	Ja	GRU	RUT	0
059.006	Manuell vaskestasjon for traller/senger etc	2	Nei	Nei	GRU	RUT	0
062.001.08	Avfallsmodul for kildesortering	1	Nei	Nei	GRU	HF	0
062.015.02	Sekkestativ, 4 hjul	2	Ja	Nei	GRU	RUT	0
091.008	Pakke, PC - Vegghengt	1	Ja	Nei	FIT	IKT	0
FBA.045.02	Arbeidsbenk, rustfri d=620 b=1200 h=900	1	Ja	Nei	FIN	ARK	0
FBA.045.09	Arbeidsbenk, rustfri d=620 b=1600 h=900	1	Ja	Nei	FIN	ARK	0
FBA.045.10	Arbeidsbenk, rustfri d=620 b=2000 h=900	1	Ja	Nei	FIN	ARK	0
FHA.002.02	* Hylle, rustfri, tre i høyden, d=400 b=1200	3	Ja	Nei	FIN	ARK	0
FSA.011.01	Underskap, rustfritt, låsbart, d=600 b=600 h=600	1	Ja	Nei	FIN	ARK	0
FSH.001.02	* * Høyskap, kasse-bakke d=450 b=657 h=2100, tett dør	1	Ja	Nei	FIN	ARK	0
NYZ.001	Servant hovedartikkel	1	Ja	Ja	VVS	RIV	0

Stikkontakten vns side i arbeids høyde 4.
 Tørkeskap ren side 1.
 Tappepunkt i/bm arbeids benk
 * 2 Flyttes ren side, 1 stier på ven
 * 2 Flyttes ren side.

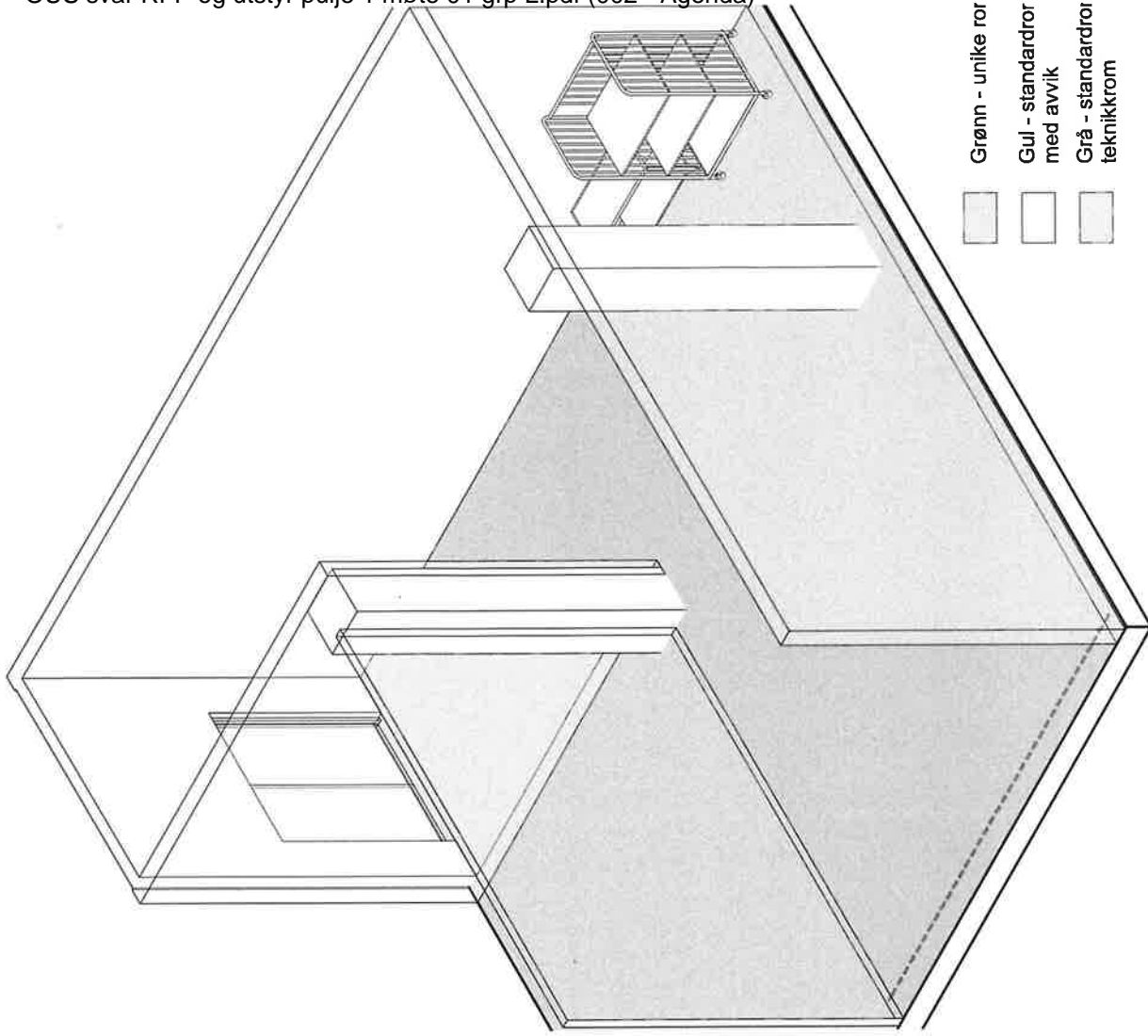

- Grønn - unike rør
- Gul - standardrør med avvik
- Grå - standardrør teknikkrom

FORELØPIG TEGNING

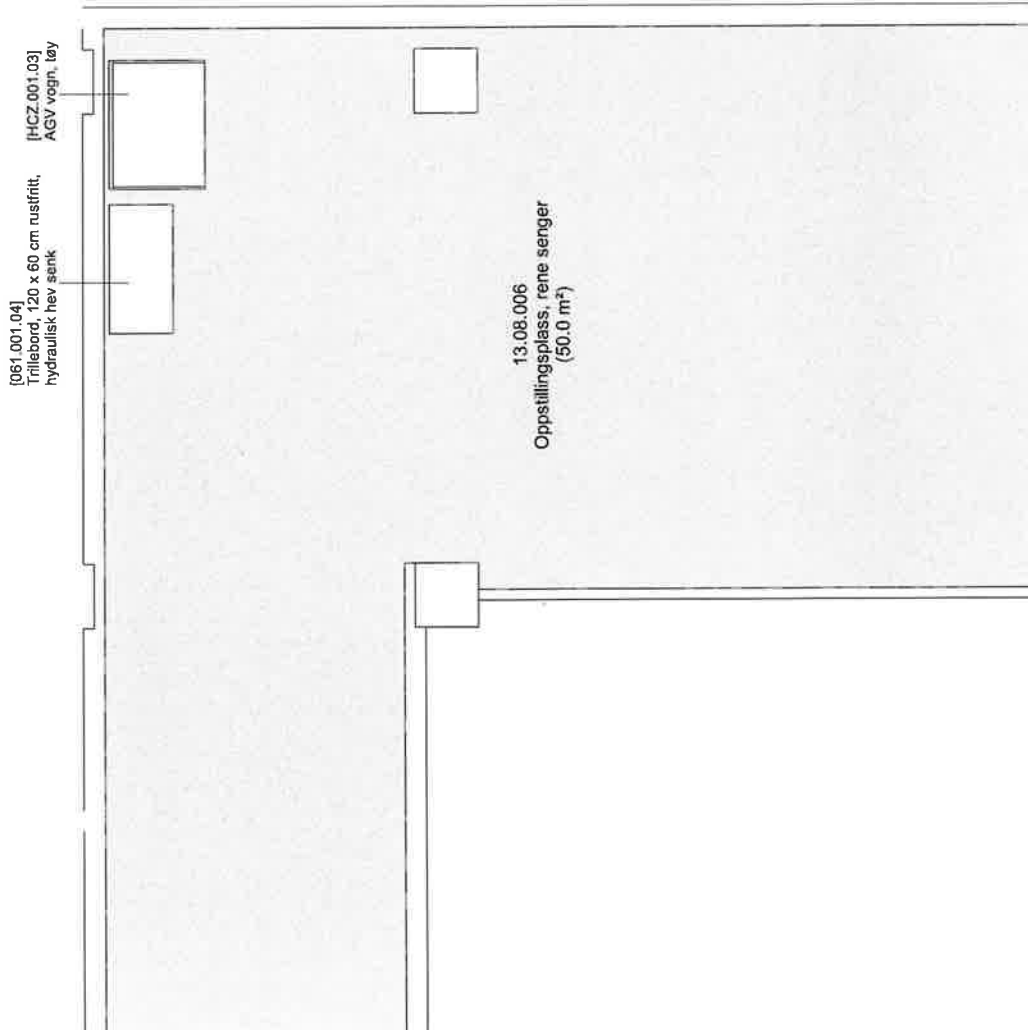

Avklaringspunkter til rom

13.08.006 Oppstillingsplass rene senger

Unik, 1 forekomst

Avklaringen gjelder	Artikkelnummer / utstyr	Kommentar / annet	Svar fra OUS
Er utstyr i rommet tilstrekkelig for å ivareta flyten og funksjonen i rommet?			



Medvirkning funksjonsprosjektet Nye Aker og Nye Rikshospitalet

Sengehåndtering (inkl. sengevask og logistikk)

Helse Sør-Øst RHF
Nye Aker

Romfunksjonsnr: 13.08.006

Romnavn Oppstillingsplass, rene senger
Plassering: 13 - Ikke-medisinsk service / 08 - Sengehåndtering
RFP status Unik
Sist endret Mølsæter, Bjørn Tore, 4. januar 2023 09:34

Koding		Arealer		Grupper / Klassifiseringer / Status	
Romfunksjonsnr:	13.08.006	Programmert	50,00	Bygg	D2 - Bygg D2
Prosj. romnr:		Prosjekttert	56,83	Plan	U1 - Plan U1
Bruksromnr		Høyde	0	Delfunksjon	4.9 - Sengehåndtering
Modellnavn fra Revit	NSA_D1_AM_ARK_00_Innvendig_U1_LKS	Objektets:	0	(Klassifikasjonssystemet)	
Dato synkronisert fra modell	04.05.2023 16:57:06			Romnavn (Klassifikasjonssystemet)	109.06 - Oppstillingsplass, senger
				MMI (Prosjekttert)	200 - Ferdig konsept
				Status (Programmert)	dRO - Klar for medvirkning

Beskrivelse

Beskrivelse av aktiviteter og funksjoner
oppstilling av rene oppredde senger

Personbelastning (underlag for møblering og areal)

Verdi	Spesifikasjon
Personer, normalt	0
Brukstid, normalt	↑ VANT TID
Personer, maksimalt	2 0
Varig arbeidsplass	✓

Nærhet/sambruk

Nærhet/avstand til andre funksjoner

Utforming/bygg

Vegger	Verdi	Spesifikasjon	Generelt for rommet	Verdi	Spesifikasjon
Gjennomstikk/luke til andre rom			Glassfelt i vegg til andre rom		
Skjerming mot innsyn					

Vinduer og Dører

Dører	Verdi	Spesifikasjon	Vinduer	Verdi	Spesifikasjon
Spesielle krav til døråpning	✓	Senger/halter			
Glass i dør					
Automatisk døråpner	✓				
Vinduer	Verdi	Spesifikasjon	Vinduer	Verdi	Spesifikasjon
Dagslys			Blending		
Ikke vindu					

Elkraft

Verdi	Spesifikasjon
Stikkontakt senger	
Belysning	
Spesielle krav	



**Medvirkning
funksjonsprosjektet Nye
Aker og Nye Rikshospitalet**
Sengehåndtering (inkl. sengevask og logistikk)

Helse Sør-Øst RHF
Nye Aker

Romfunksjonsnr: 13.08.006

IKT

Kommunikasjon og overvåking	Verdi	Spesifikasjon	Lyd og bilde	Verdi	Spesifikasjon
Pasientsignalanlegg			Høytalende samtaleanlegg mellom rom Teleslynge/hjelp for hørselshemmede		

Automasjon og sikkerhet

Automasjon	Verdi	Spesifikasjon
Deteksjon, spesifiser		

Vann og sanitær

Vannforsyning utover sanitær	Verdi	Spesifikasjon	Sanitær	Verdi	Spesifikasjon
Tilkobling rensset vann	0		Håndvask		
Avløp	Verdi	Spesifikasjon	Øyedusj		
Avløp i gulv			Nøddusj		

Varme, ventilasjon og inneklima

Varme, kjøling, luftfuktighet	Verdi	Spesifikasjon
Spesiell romtemperatur		
Luftfuktighet		
Ventilasjon	Verdi	Spesifikasjon
Gj.snitt ant pers i rommet over 2 timer	0	
Spesielle krav til trykk		

Gasser

Inn til rommet	Verdi	Spesifikasjon	Ut fra rommet	Verdi	Spesifikasjon
Medisinsk luft, 400 kPa	0		Gassutløp fra sug	0	
Instrumentluft, (800 kPa)	0				
Teknisk trykkluft	0				
Okxygen	0				
Lystgass	0				
CO2	0				
Argon	0				
Nitrogen	0				
Flytende nitrogen	0				
Propan	0				
Hydrogen	0				
Andre gasser	0				

HMS

Avfall	Verdi	Spesifikasjon
Spesialbehandling av avfall		
Rengjøring	Verdi	Spesifikasjon
Spesielle rengjøringsmidler		
Spesielle rengjøringsmetoder		

Utstyr i rom Unik



**Medvirkning
funksjonsprosjektet Nye
Aker og Nye Rikshospitalet**
Sengehåndtering (inkl. sengevask og logistikk)

Helse Sør-Øst RHF
Nye Aker

Romfunksjonsnr: 13.08.006

Artikkelnr	Artikkelnavn	Brutto modelleres	Skal	BIP	Budsjett	Ansvar	Prioritet
061.001.04	Trillebord, 120 x 60 cm rustfritt, hydraulisk hevsenk	1	Ja	Nei	GRU	RUT	0
HCZ.001.03	AGV vogn, tøy	1	Ja	Nei	GRU	RUT	0

*Utstyrs stativ vegg (i stativ etc) }
Sprit dispensere }*

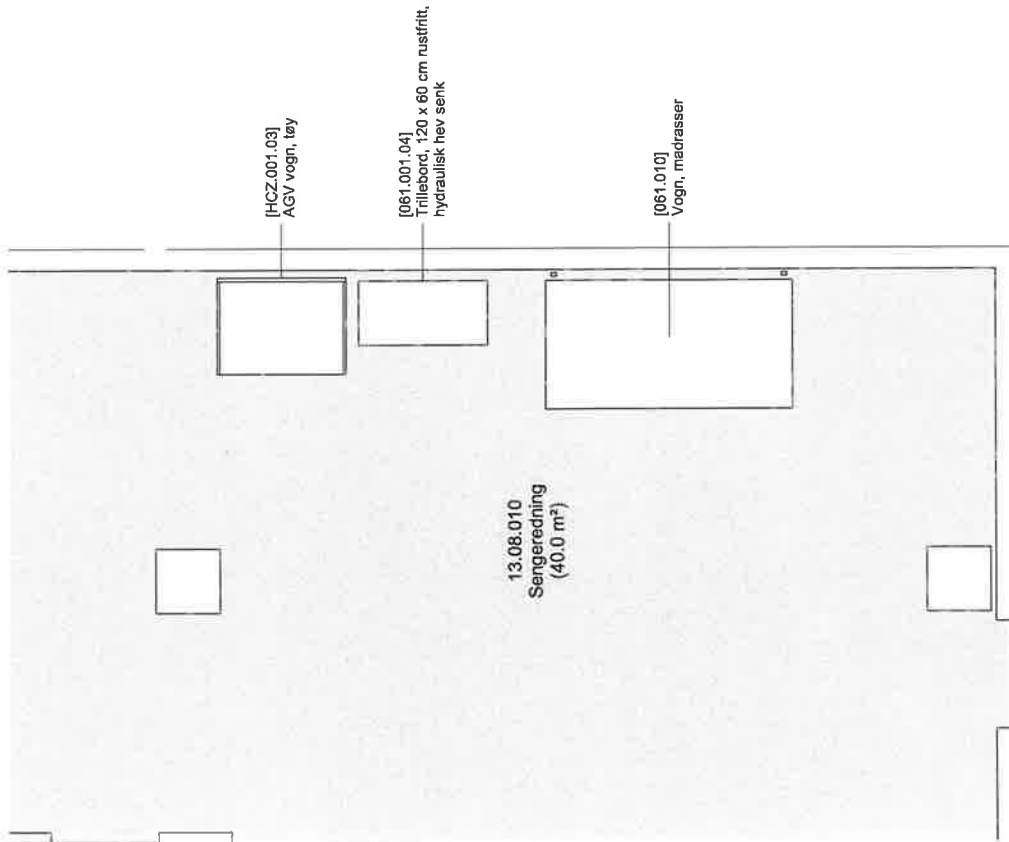
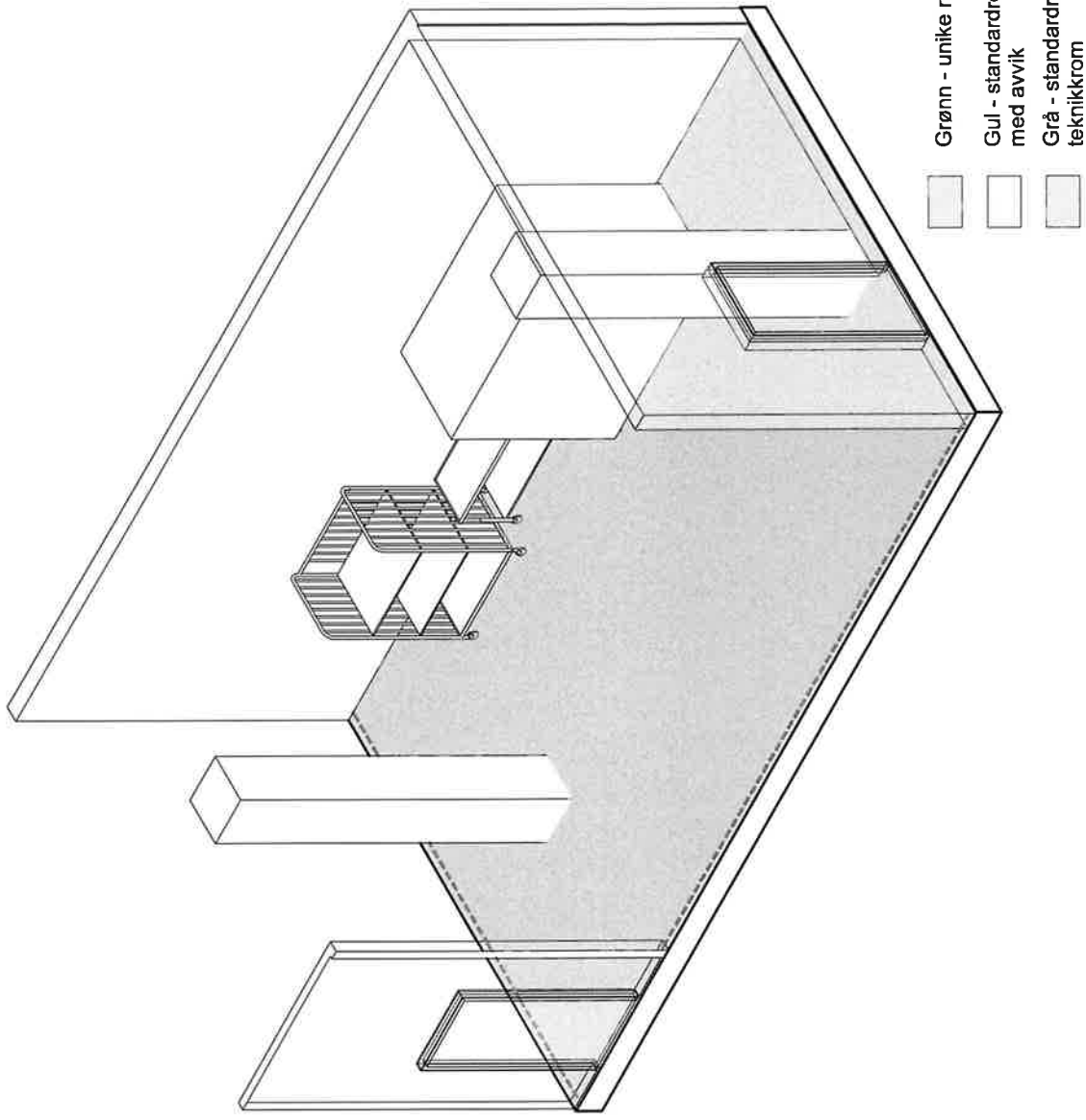

FORELØPIG TEGNING

Avklaringspunkter til rom

13.08.010 Sengeredning

Unik, 1 forekomst

Avklaringen gjelder

Kommentar / annet

Svar fra OUS

Er utstyr i rommet tilstrekkelig for å ivareta flyten og funksjonen i rommet?

Avklaringen gjelder	Artikkelnummer / utstyr	Kommentar / annet	Svar fra OUS
Er utstyr i rommet tilstrekkelig for å ivareta flyten og funksjonen i rommet?			



Medvirkning funksjonsprosjektet Nye Aker og Nye Rikshospitalet

Sengehåndtering (inkl. sengevask og logistikk)

Helse Sør-Øst RHF
Nye Aker

Romfunksjonsnr: 13.08.010

Romnavn Sengeredning
Plassering: 13 - Ikke-medisinsk service / 08 - Sengehåndtering
RFP status Unik
Sist endret Katle, Anne-Lise, 20. december 2022 13:17

Koding		Arealer		Grupper / Klassifiseringer / Status	
Romfunksjonsnr:	13.08.010	Programmert	40,00	Bygg	D1 - Bygg D1
Prosj. romnr:		Prosjekttert	48,17	Plan	U1 - Plan U1
Bruksromnr		Høyde	0	Delfunksjon	4.9 - Sengehåndtering
Modellnavn fra Revit	NSA_D1_AM_ARK_00_Innvendig_US	Objektets:	0	(Klassifikasjonssystemet)	
	U1_LKS			Romnavn	006 - Arbeidsrom
Dato synkronisert fra modell	04.05.2023 16:57:06			(Klassifikasjonssystemet)	
				MMI (Prosjekttert)	200 - Ferdig konsept
				Status (Programmert)	dRO - Klar for medvirkning

Beskrivelse

Beskrivelse av aktiviteter og funksjoner

Legge på madrass
 Sengeredning med dyne, pute og lintøy etter maskinell eller manuell vask.

Personbelastning (underlag for møblering og areal)

	Verdi	Spesifikasjon
Personer, normalt	3	0
Brukstid, normalt	3	0
Personer, maksimalt	3	0
Varig arbeidsplass	3	0

fruktid

Nærhet/sambruk

Nærhet/avstand til andre funksjoner

Utforming/bygg

Vegger	Verdi	Spesifikasjon	Generelt for rommet	Verdi	Spesifikasjon
Gjennomstikk/luke til andre rom Skjerming mot innsyn		<i>↳ Tøylager</i>	Glassfelt i vegg til andre rom		

Vinduer og Dører

Dører	Verdi	Spesifikasjon	Vinduer	Verdi	Spesifikasjon
Spesielle krav til døråpning Glass i dør Automatisk døråpner		<i>↳ Traller, senger</i>	Blending		
Vinduer	Verdi	Spesifikasjon	Vinduer	Verdi	Spesifikasjon
Dagslys Ikke vindu			Blending		

<i>Stikkontakt testing rom side</i>			Belysning		
			Spesielle krav		



**Medvirkning
funksjonsprosjektet Nye
Aker og Nye Rikshospitalet**

Sengehåndtering (inkl. sengevask og logistikk)

Helse Sør-Øst RHF
Nye Aker

Romfunksjonsnr: 13.08.010

IKT

Kommunikasjon og overvåking	Verdi	Spesifikasjon	Lyd og bilde	Verdi	Spesifikasjon
Pasientsignalanlegg <i>Scanning</i>			Høytalende samtaleanlegg mellom rom Teleslynge/hjelp for hørselshemmede		

Automasjon og sikkerhet

Automasjon	Verdi	Spesifikasjon
Deteksjon, spesifiser		

Vann og sanitær

Vannforsyning utover sanitær	Verdi	Spesifikasjon	Sanitær	Verdi	Spesifikasjon
Tilkobling rensset vann	0		Håndvask		
Avløp	Verdi	Spesifikasjon	Øyedusj		
Avløp i gulv			Nøddusj		

Varme, ventilasjon og inneklima

Varme, kjøling, luftfuktighet	Verdi	Spesifikasjon
Spesiell romtemperatur		
Luftfuktighet		
Ventilasjon	Verdi	Spesifikasjon
Gj.snitt ant pers i rommet over 2 timer	0	<i>3</i>
Spesielle krav til trykk		

Gasser

Inn til rommet	Verdi	Spesifikasjon	Ut fra rommet	Verdi	Spesifikasjon
Medisinsk luft, 400 kPa	0		Gassutløp fra sug	0	
Instrumentluft, (800 kPa)	0				
Teknisk trykkluft	0				
Oksygen	0				
Lystgass	0				
CO2	0				
Argon	0				
Nitrogen	0				
Flytende nitrogen	0				
Propan	0				
Hydrogen	0				
Andre gasser	0				

HMS

Avfall	Verdi	Spesifikasjon
Spesialbehandling av avfall		
Rengjøring	Verdi	Spesifikasjon
Spesielle rengjøringsmidler		
Spesielle rengjøringsmetoder		

Utstyr i rom Unik



**Medvirkning
funksjonsprosjektet Nye
Aker og Nye Rikshospitalet**
Sengehåndtering (inkl. sengevask og logistikk)

Helse Sør-Øst RHF
Nye Aker

Romfunksjonsnr: 13.08.010

Artikkelnr	Artikkelnavn	Brutto	Skal	BIP	Budsjett	Ansvar	Prioritet
061.001.04	Trillebord, 120 x 60 cm rustfritt, hydraulisk hevsenk	1	Ja	Nei	GRU	RUT	0
061.010	Vogn, madrasser <i>Z</i>	1	Ja	Ja	GRU	RUT	0
HCZ.001.03	AGV vogn, tøy	1	Ja	Nei	GRU	RUT	0
	<i>Forbrukes slep</i>	<i>1</i>					
	<i>Spritdispenser</i>	<i>1</i>					
	<i>Arbeidslenke fast</i>	<i>1</i>					

Overlys

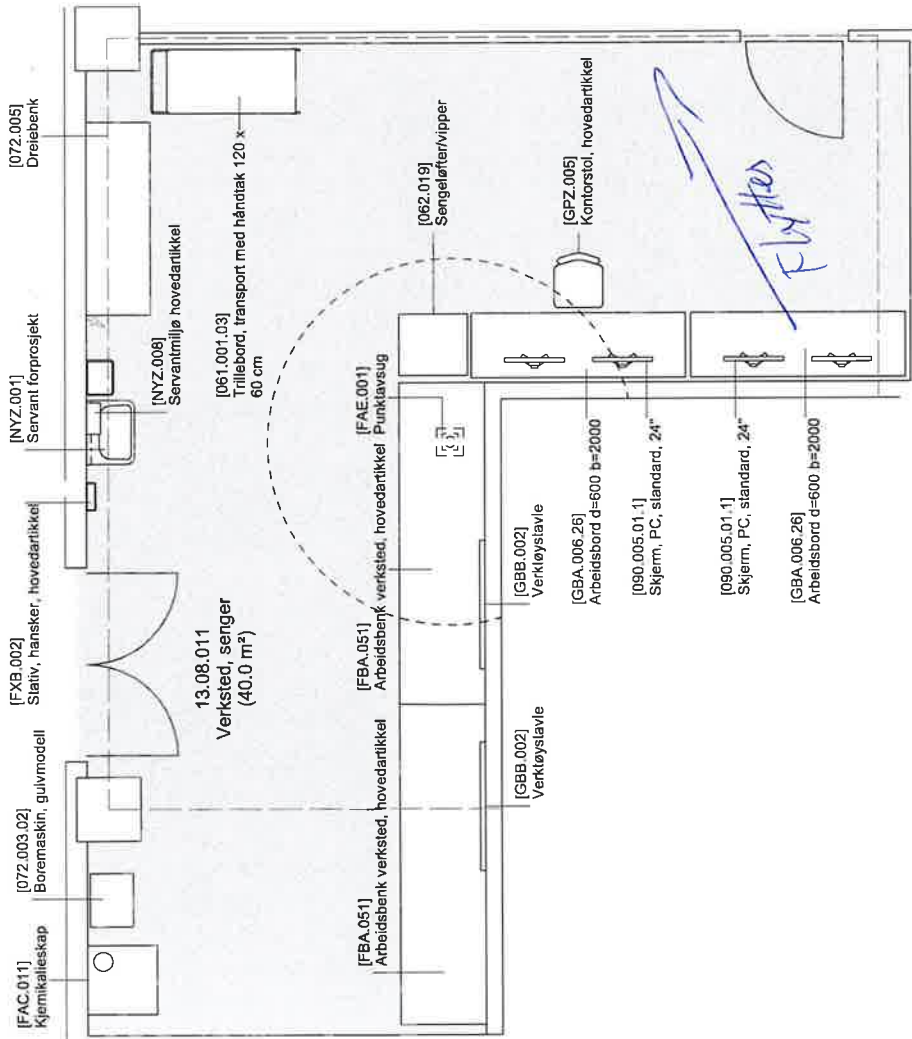

- Grønn - unike rør
- Gul - standardrør med avvik
- Grå - standardrør teknikkrom

FORELØPIG TEGNING

Avvik mellom utstyrlister og vist innredning forekom

Avklaringspunkter til rom
13.08.011 Verksted senger
 Unik, 1 forekomst

Avklaringen gjelder	Artikkelnummer / utstyr	Kommentar / annet	Svar fra OUS
Er det nok med 1 kontorstol?	GPZ.005 / Kontorstol, u/armlelene		
Er utstyr i rommet tilstrekkelig for å ivareta flyten og funksjonen i rommet?			
Type og plassering punktavsug	FAE.001 / Punktavsug	Hva brukes punktavsugget til?	
Type og størrelse kjemikalieskap	FAC.011 / Kjemikalieskap	Hvilke kjemikalier og mengder oppbevares i rommet?	



**Medvirkning
funksjonsprosjektet Nye
Aker og Nye Rikshospitalet**
Sengehåndtering (inkl. sengevask og logistikk)

Helse Sør-Øst RHF
Nye Aker

Romfunksjonsnr: 13.08.011

Romnavn Verksted, senger
Plassering: 13 - Ikke-medisinsk service / 08 - Sengehåndtering
RFP status Unik
Sist endret Rein, Niels, 27. april 2023 14:51

Koding	Arealer	Grupper / Klassifiseringer / Status
Romfunksjonsnr: 13.08.011	Programmert 40,00	Bygg D0 - Bygg D
Prosj. romnr:	Prosjekttert 46,75	Plan U1 - Plan U1
Bruksromnr	Høyde 0	Delfunksjon 4.9 - Sengehåndtering
Modellnavn fra Revit NSA_D1_AM_ARK_00_Innvendig_U3	Økrets: 0	(Klassifikasjonssystemet)
		Romnavn 194.00 - Verksted
Dato synkronisert fra modell 04.05.2023 16:57:06		(Klassifikasjonssystemet)
		MMI (Prosjekttert) 200 - Ferdig konsept
		Status (Programmert) dRO - Klar for medvirkning

Beskrivelse

Beskrivelse av aktiviteter og funksjoner
verksted for reparasjon av senger

Personbelastning (underlag for møblering og areal)

Verdi	Spesifikasjon
Personer, normalt 2	
Brukstid, normalt	
Personer, maksimalt 2	
Varig arbeidsplass ✓	

Nærhet/sambruk

Nærhet/avstand til andre funksjoner

Utforming/bygg

Verdi	Spesifikasjon	Generelt for rommet	Verdi	Spesifikasjon
Vegger				
Gjennomstikk/luke til andre rom		Glassfelt i vegg til andre rom		
Skjerming mot innsyn				

Vinduer og Dører

Verdi	Spesifikasjon	Vinduer	Verdi	Spesifikasjon
Dører				
Spesielle krav til døråpning ✓	Sengetransport <i>/haller</i>			
Glass i dør				
Automatisk døråpner ✓				
Vinduer		Vinduer		
Dagslys		Blending		
Ikke vindu				

Elkraft

Verdi	Spesifikasjon
<i>x Stikkontakt 3 fas.</i>	
Belysning	
Spesielle krav	



**Medvirkning
funksjonsprosjektet Nye
Aker og Nye Rikshospitalet**
Sengehåndtering (inkl. sengevask og logistikk)

Helse Sør-Øst RHF
Nye Aker

Romfunksjonsnr: 13.08.011

IKT

Kommunikasjon og overvåking	Verdi	Spesifikasjon	Lyd og bilde	Verdi	Spesifikasjon
Pasientsignalanlegg			Høytalende samtaleanlegg mellom rom Teleslynge/hjelp for hørselshemmede		

Automasjon og sikkerhet

Automasjon	Verdi	Spesifikasjon
Deteksjon, spesifiser		<i>* Ikke for røyke (sveislag)</i>

Vann og sanitær

Vannforsyning utover sanitær	Verdi	Spesifikasjon	Sanitær	Verdi	Spesifikasjon
Tilkobling rensset vann	0		Håndvask	✓	
Avløp			Øyedusj	✗	
Avløp i gulv			Nøddusj		

Varme, ventilasjon og inneklima

Varme, kjøling, luftfuktighet	Verdi	Spesifikasjon
Spesiell romtemperatur		
Luftfuktighet		
Ventilasjon	Verdi	Spesifikasjon
Gj.snitt ant pers i rommet over 2 timer	0	<i>2</i>
Spesielle krav til trykk		

Gasser

Inn til rommet	Verdi	Spesifikasjon	Ut fra rommet	Verdi	Spesifikasjon
Medisinsk luft, 400 kPa	0		Gassutløp fra sug	0	
Instrumentluft, (800 kPa)	0				
Teknisk trykkluft	2	En i sveisesonen og en i sengeverkstedssonen			
Oksygen	0				
Lystgass	0				
CO2	0				
Argon	0				
Nitrogen	0				
Flytende nitrogen	0				
Propan	0				
Hydrogen	0				
Andre gasser	0				

HMS

Avfall	Verdi	Spesifikasjon
Spesialbehandling av avfall		
Rengjøring	Verdi	Spesifikasjon
Spesielle rengjøringsmidler		
Spesielle rengjøringsmetoder		



Medvirkning funksjonsprosjektet Nye Aker og Nye Rikshospitalet

Sengehåndtering (inkl. sengevask og logistikk)

Helse Sør-Øst RHF

Nye Aker

Romfunksjonsnr: 13.08.011

Utstyr i rom Unik

Artikkelnr	Artikkelnavn	Brutto	Skal	BIP	Budsjett	Ansvar	Prioritet
			modelleres				
039.004	Saksebord	1	Nei	Nei	GRU	RUT	0
061.001.03	Trillebord, transport med håndtak 120 x 60 cm	1	Ja	Nei	GRU	RUT	0
062.019	Sengeløfter/vipper	1	Ja	Ja	GRU	RUT	0
072.003.02	Boremaskin, gulvmodell	1	Ja	Nei	GRU	RUT	0
072.005	Dreiebene	1	Ja	Ja	GRU	RUT	0
072.022	Samlepakke for verktøy	1	Nei	Nei	GRU	RUT	0
072.023	Vogn, verktøy	1	Nei	Ja	GRU	RUT	0
090.029	Strekcodeleser (vasker?)	1	Nei	Nei	FIT	IKT	0
091.007	Pakke, PC standard kontorløsning	2	Nei	Nei	FIT	IKT	0
FAC.011	Kjemikalieskap (Fleksibel)	1	Ja	Nei	VVS	RIV	0
FAE.001	Punktavsug	1	Ja	Nei	VVS	RIV	0
FBA.051	Arbeidsbenk verksted, hovedartikkel, søis	2	Ja	Nei	FIN	ARK	0
FXB.002	Stativ, hansker, hovedartikkel	1	Ja	Nei	FIN	ARK	0
GBA.006	Arbeidsbord, hovedartikkel	2	Ja	Nei	INV	IARK	0
GBB.002	Verktøystavle	2	Ja	Nei	FIN	ARK	0
GPZ.005.02	Kontorstol, u/armlede	2	Ja	Nei	INV	IARK	0
GXZ.003	Dispenser, papir	1	Ja	Nei	FIN	ARK	0
GXZ.004	Dispenser, såpe	1	Ja	Nei	FIN	ARK	0
GXZ.006	Dispenser, sprit	1	Ja	Nei	FIN	ARK	0
NYZ.001	Servant hovedartikkel	1	Ja	Ja	VVS	RIV	0

- Verktøy skap
- Stillekabinett med skinn for fest av senge mellom dør og servant.
- Skruer hylle
- Gulv må fjerne søls.
- Luft i tak for senge mellom dør og arbeidsbenk.

13.0j8.003 LAGER URENT før KUVØSEVASK:

- En kuvøse måler H 200, B 80, L 120 cm, betyr bredde må være 300cm. Gir plass til 8 kuvøser
- Skyvedør med døråpner eller dobbel dør med døråpner som slår ut
- Evt. innlemme i kuvøsevask? Nei – eget rom ikke våtrom, plass til verkstedsfunksjon (med.tek!)
- Medisinsk luft og oksygen til verkstedsfunksjon i vegg mot kontor utenfor svingradius for kuvøser på vei inn til kuvøsevask (medtek!) Lager til kuvøser til reparasjon
- Oppstillingsplass urene kuvøser og tekniske senger
- Sjøppeltralle
- Skittentøytralle
- Trillebord stål med skuff til retur avd.
- Trillebord stål stort m låsbare hjul
- Trenger ikke skap
- Hylle/dispenser til hansker, frakk og engangskluter
- Stikkontakt i arbeidshøyde x 4

13.08.009 KUVØSEVASK

Uren side:

- Våtromsutførelse med sluk og avsug i uren sone
- Skyvedør inn fra lager
- Servant håndvask
- Tappekran med kum
- Toveis dekontaminator NB høyde på vaskerom til innsatser (flasker og lærdalsbag) med åpning til ren side
- Toveis dekontaminator spyl med åpning til ren side
- Øyedusj pga kjemikalier
- Låsbart kjemikalieskap
- Arbeidsbenk stål
- 2 Åpne hyller over arbeidsbenk
- 2x Vaskemaskin for tekstil i tårn, rett før skillevegg til ren side

Samle støyende maskiner i overgang ren/uren side med støyvegg og skyvedører på begge sider? (obs 90cm åpning) for å kunne jobbe på uren og ren side uten enorm støybelastning? Dvs dele rommet i 3: uren/støy/ren

Ren side:

- 2x Tørketrommel tekstil i tårn, rett etter skillevegg uren side
- Tørkeskap i arbeidshøyde (på egen benk)
- Arbeidsbenk stål med skuffer under og overskap
- Plastrull på vegg til rene kuvøser og tekniske senger
- Skyvedør ut til korridor
- PC til scanning senger/kuvøser
- Plass til AGV-tralle med tøy, evt overskap til tekstil (laken, snuggel-ups)

13.08.005 LAGER RENE KUVØSER

- Dobbelt dør med døråpner eller skyvedør
- Strøm til 15 kuvøser og tekniske senger
- Fjerne skillevegg
- Ikke skap eller hyller

Sengebaljer fra Barsel vaskes i manuell sengevask sengesentralen – Nyfødt-intensiv sine senge-baljer også?

ARH/0000 - Byggherre felles

Møte 01 pulje 1 - L Sengehåndtering (sengevask og -logistikk) - NSA

Møte 01 pulje 1 - L Sengehåndtering (sengevask og -logistikk) - NSA

Sak ID:

33929

Alvorlighetsgrad

4 - Medium

Opprettet/rapportert av:

Andreas Stårvik

Opprettet

25.04.2023 10:14:56

Steg 1 - Underlag og godkjenning

Completed by Thea Ekren Koren, 2023-05-08 10:09

Her er utsendelsen klar for medvirkningsgruppen.

[Ralf Kristensen 2023-04-25 13:43](#)

PG laster opp plantegning funksjonsområde, oversikt over rom til medvirkning, romliste, romskisser og spørsmål

'Completed By: ' + Hans Guttormsgaard

[Ralf Kristensen 2023-04-25 13:42](#)

HSØ PO laster opp agenda

'Completed By: ' + Hans Guttormsgaard

[Ralf Kristensen 2023-04-25 13:42](#)

RUT laster opp RFP og utstyrslister

'Completed By: ' + Hans Guttormsgaard

Agenda medvirkningsmøte 01 pulje 1 .pdf

NSA GR L Sengehåndtering_Tegninger med spørsmål pulje 1.pdf

Sengehåndtering NSA RFP og utstyrsliste.pdf

Steg 2 - Nye OUS kvitterer mottak

Completed by Ole Eskil Simonsen, 2023-05-08 13:11

Mottatt og distribuert til deltakere fra OUS

Steg 3 - Arbeidslogg

Completed by Anne-Lise Katle, 2023-05-30 13:53

Arbeidslogg klar for distribusjon til medvirkningsgruppen.

L Sengehåndtering (sengevask og -logistikk) - NSA MOM 20230524.pdf

Steg 4 - Arbeidslogg distribuert

Completed by Anne-Lise Katle, 2023-06-01 07:20

Må gjøre noen redaksjonelle endringer i arbeidsloggen, så flytter tilbake til steg 3.

Steg 3 - Arbeidslogg

Arbeidslogg

Delt med

0201 - Oslo universitetssykehus HF

8201 - Prosjektering NSA

8202 - Prosjektering NRH

9001 - Rådgiver utstyr

0000 - Byggherre felles

Abonnenter:

Ole Eskil Simonsen

Trine Braaten

Anne-Lise Katle

Trine Ertzeid

Niels Rein

Espen Eilertsen

Ryoko Austigard